

Huánuco, 16 de setiembre del 2024

**INFORME N° 230-2025-MPHCO-OGPP/OPE.**

**A : CPC. Jorge Antonio Tello Romero**  
**Jefe de la Oficina General de Planificación y Presupuesto**

**ASUNTO: Evaluación del Planeamiento Institucional (PEI-POI) Primer Semestre 2025**

**REF. Resolución de Presidencia de Consejo Directivo N° 00056-2024-CEPLAN/PCD**

Por el presente es grato dirigirme a Ud., para saludarlo cordialmente y al mismo tiempo informarle lo siguiente:

Según el documento de la referencia; "Guía para el Seguimiento y Evaluación de Políticas Nacionales y Planes del SINAPLAN, el seguimiento es un proceso continuo, oportuno y sistemático donde se analiza el avance en el cumplimiento de las políticas y planes institucionales. Comprende la recopilación periódica de información, su registro sistematizado y un análisis descriptivo donde se compara lo obtenido respecto a lo esperado.

En el caso del POI, los Centros de Costo realizan el seguimiento de manera mensual a través del registro de la ejecución física y financiera en el aplicativo CEPLAN V.01 de las Actividades Operativas (AO) e inversiones. A partir de ello, cada año se elaboran dos reportes de seguimiento, uno por cada semestre.

La evaluación es un análisis objetivo, integral y sistémico del plan, sobre su concepción, su puesta en marcha y sus resultados. La evaluación busca determinar la pertinencia, la verificación del cumplimiento de los logros esperados y, la identificación e incorporación de las lecciones aprendidas. La evaluación retroalimenta la formulación o actualización del plan al proveer recomendaciones y propuestas de mejora de las intervenciones, fortaleciendo la gestión municipal basada en evidencia.

En ese sentido presento la Evaluación del Planeamiento Institucional (PEI-POI) al primer semestre 2025 consistente en 45 folios, para su revisión y publicación en el Portal de Transparencia Estándar (PTE) de la Municipalidad Provincial de Huánuco. **Luego de publicado se servirá devolver a esta Oficina el documento de 45 folios.**

Es cuanto informo a Ud., para los fines pertinentes.

Atentamente,



MUNICIPALIDAD PROVINCIAL DE HUÁNUCO  
**Dr. C.P.C. FRANCO LIYANAGE ALVA**  
JEFE DE LA OFICINA DE PLANIFICACIÓN Y ESTADÍSTICA

C.c.  
OPE  
Archivo.







UE: 300885

**MUNICIPALIDAD PROVINCIAL DE HUÁNUCO**



**EVALUACIÓN DE PLANEAMIENTO  
INSTITUCIONAL (PEI-POI)  
I SEMESTRE - 2025**

**OFICINA GENERAL DE PLANIFICACIÓN Y PRESUPUESTO  
OFICINA DE PLANIFICACIÓN Y ESTADÍSTICA**

**2025  
HUÁNUCO - PERÚ**







## CONTENIDO

INTRODUCCIÓN	2
RESUMEN EJECUTIVO	5
1. MARCO LEGAL DEL PLAN ESTRATÉGICO INSTITUCIONAL	8
2. ANÁLISIS CONTEXTUAL	16
3. EVALUACIÓN DEL CUMPLIMIENTO DE OBJETIVOS ESTRATÉGICOS INSTITUCIONALES(OEI)	19
4. EVALUACIÓN DEL CUMPLIMIENTO DE ACCIONES ESTRATÉGICAS INSTITUCIONALES (AEI)	21
5. MEDIDAS PARA MEJORAR LA IMPLEMENTACIÓN DEL PEI – POI	29
6. CONCLUSIONES	30
7. RECOMENDACIONES.	30
8. ANEXOS	31





### INTRODUCCIÓN

La Municipalidad Provincial de Huánuco, como Órgano de Gobierno Local es Responsable de diseñar y ejecutar la política local de Estado en todos los ámbitos del Territorio de su contexto de acción enmarcado dentro de la Ley Orgánica de Municipalidades N° 27972, es responsable de la elaboración de los instrumentos de gestión institucional; de modo que se convierta en una verdadera y efectiva herramienta que contribuya a fortalecer el desempeño municipal para alcanzar el desarrollo local.

El Plan Operativo Institucional de la Municipalidad Provincial de Huánuco, Año Fiscal 2025 Evaluación I Semestre (PEI-POI 2025), es el Instrumento de Gestión de Corto Plazo que define la Acción del Gobierno Municipal a través de un Conjunto de Objetivos y Productos el cual se encuentra articulado al Presupuesto Institucional de Apertura 2025 y sus modificaciones, que le asigna los recursos presupuestarios necesarios para su ejecución, toma como base el Plan Estratégico Institucional (PEI), desagrega las acciones estratégicas en las acciones estratégicas en actividades para el periodo de un año, por tanto, esta información contribuirá a la mejora de Gestión de la Entidad.

La Evaluación de Resultados es aquella que analiza el logro de los objetivos del plan, contrastando las acciones implementadas con los resultados obtenidos; a fin de identificar los factores que contribuyeron o dificultaron el desempeño de éste en términos de eficacia y eficiencia, siendo el énfasis puntual de la evaluación, el cumplimiento de los objetivos.

Mediante Resolución de Presidencia de Consejo Directivo N° 00056-2024/CEPLAN/PCD del 20 de junio de 2024 se aprobó la Guía para el seguimiento y evaluación de políticas nacionales y planes del SINAPLAN, estableciendo las pautas para que las entidades de los tres niveles de gobierno revisen de manera continua, oportuna y sistemática sus avances y mejoras para el logro de sus objetivos planteados, comparando lo obtenido respecto a lo esperado

De esta manera, la Evaluación de Resultados del Plan Estratégico Institucional (PEI) del I Semestre del 2024 involucra la recolección, registro y análisis de la información generada por los centros de costos tanto cuantitativa como cualitativa, la cual se ha registrado oportunamente en el aplicativo CEPLAN v.01, durante la fase del seguimiento, así como aspectos relevantes de la descripción del





## INFORME DE EVALUACIÓN INSTITUCIONAL I SEMESTRE (PEI-POI) 2025

entorno en lo económico, social, político e institucional, la adopción de medidas, las modificaciones operativas, la mejora e identificación de buenas prácticas.

El Informe de Evaluación I Semestre del Plan Operativo Institucional (POI) del año 2025 de la Municipalidad Provincial de Huánuco, ha sido elaborado teniendo en cuenta que “es un efectivo instrumento de aprendizaje institucional”, que permite conocer y establecer no solo las experiencias exitosas, sino también de aquellas que no resultaron por incidencias de un conjunto de factores que limitaron o impidieron su realización, así como también en convertirse en una herramienta de rendición de cuenta ante los órganos del Sistema Nacional de Control.

A continuación, se presenta el Informe de Evaluación de Resultados del Plan Estratégico Institucional incorporando información Plan Operativo Institucional del I Semestre periodo 2025 según lo establecido por el ente rector CEPLAN.







**AUTORIDADES MUNICIPALES**

***Alcalde Provincial***

Juan Antonio Jara Gallardo

***Regidores***

Joel Arteaga Calixto  
Xiomí Tiare Lezameta Castañeda  
Álvaro Fabricio Fernández Portugal  
Edith Roxana Flores Ureta  
Emilio Fernando Shol Ponce  
Carol Nayra Espinoza Rojas  
Víctor Exalto Laurencio Silvestre  
Stefany Xiomara Alcedo Aparicio  
Jhin Álvaro Espinoza Caqui  
Miluska Torres Peña  
Alex Máximo Remígio Hilário  
Sherly Suci Morales Villanueva  
Luz Patricia Ramírez Vara

***Gerente Municipal***

Ing. Álvaro Roger Ernesto Mendoza Castillo

***Oficina General de Planificación y Presupuesto***

CPC. Jorge Antonio Tello Romero

***Oficina de Planificación y Estadística***

Dr. CPC. Franco Liyanage Alva

***Área de Planificación***

Lic. Adm. Edgar David Salas Contreras







### 1) RESUMEN EJECUTIVO

#### 1.1 OBJETIVOS ESTRATÉGICOS INSTITUCIONALES (OEI)

La periodicidad del PEI es del 2023 -2028, tanto en el PEI y POI el periodo a evaluar es el I Semestre del año 2025, La finalidad de los Objetivos Estratégicos Institucionales, es definir los cambios que la Municipalidad pretende lograr en las condiciones de vida de los ciudadanos, o en el entorno en que éstos se desenvuelven, de corresponder, en otras entidades del Estado que orientan la gestión de la Municipalidad hacia el logro de los objetivos estratégicos territoriales del Plan de Desarrollo Local Concertado y del Plan de Desarrollo Regional Concertado, asimismo de los objetivos estratégicos sectoriales, en la cual contiene la descripción de lo que se desea alcanzar siendo medido a través de sus correspondientes indicadores y metas anuales, establecidos de acuerdo al horizonte del PEI, se ha identificado Once (11) objetivos estratégicos institucionales generadores de cambios:

Los OEI definen los resultados que la entidad espera lograr en las condiciones de vida de la población a la que atiende y en sus condiciones internas en cumplimiento de sus funciones sustantivas o sus funciones de administración interna definidas en la Ley Orgánica de Municipalidades; por su naturaleza, se definen dos tipos de objetivos:

**OEI de tipo I** se refiere a la población a la cual sirve la entidad y cuyas condiciones se busca mejorar a través de la entrega y uso de los bienes o servicios provistos plasmados en la Guía de Planeamiento Institucional – CEPLAN.

**OEI de tipo II** se refiere a las condiciones internas que la entidad busca mejorar o fortalecer. La entidad plantea un OEI de este tipo para mejorar sus procesos de soporte o su diseño organizacional para solucionar problemas de gestión u optimizar el uso de sus recursos con la finalidad de atender adecuadamente a su población.

En el caso de la Municipalidad es necesario seleccionar más de un indicador porque se necesita medir más de una dimensión de un OEI.

La articulación de objetivos se basa principalmente en **06 Componentes Estratégicos identificados en el Plan de Desarrollo Regional Concertado**, los que están considerados en el Plan Estratégico de Desarrollo Nacional, Plan de Desarrollo Regional Concertado y Plan





## INFORME DE EVALUACIÓN INSTITUCIONAL I SEMESTRE (PEI-POI) 2025

de Desarrollo Local Concertado; en la determinación de cada uno de los objetivos estratégicos institucionales se ha tomado como referencia las acciones estratégicas sectoriales/territoriales.

En lo que se refiere a Objetivos Estratégicos, se tiene 11 objetivos estratégicos institucionales.

### Cuadro N°1 OBJETIVOS ESTRATÉGICOS INSTITUCIONALES

OEI	OBJETIVOS ESTRATÉGICOS INSTITUCIONALES
OEI.01	FORTALECER LA GESTIÓN DE RIESGOS Y DESASTRES
OEI.02	PROMOVER EL DESARROLLO ECONOMICO SOSTENIBLE EN LA PROVINCIA DE HUÁNUCO
OEI.03	MEJORAR LOS SERVICIOS BÁSICOS DE LA PROVINCIA DE HUÁNUCO
OEI.04	PROMOVER EL DESARROLLO URBANO TERRITORIAL ORDENADO Y SOSTENIBLE EN LA PROVINCIA DE HUÁNUCO
OEI.05	FORTALECER LA GESTIÓN AMBIENTAL EN LA PROVINCIA DE HUÁNUCO
OEI.06	CONTRIBUIR CON LA REDUCCIÓN DE LOS INDICES DE INSEGURIDAD CIUDADANA EN LA PROVINCIA DE HUÁNUCO
OEI.07	CONTRIBUIR CON LAS CONDICIONES DE LA SALUD EN LA PROVINCIA DE HUÁNUCO
OEI.08	CONTRIBUIR CON LA CALIDAD DE LOS SERVICIOS EDUCATIVOS EN LA PROVINCIA DE HUÁNUCO
OEI.09	PROMOVER EL DESARROLLO SOCIAL EN LA PROVINCIA DE HUÁNUCO
OEI.10	MEJORAR EL SERVICIO DE TRANSPORTE Y TRANSITO EN LA PROVINCIA DE HUÁNUCO
OEI.11	MODERNIZAR LA GESTIÓN INSTITUCIONAL

Fuente: PEI 2023-2008 Municipalidad Provincial de Huánuco

Conforme a lo establecido en la guía para el planeamiento institucional; las AEI son iniciativas que contribuyen a implementar la estrategia establecida por los OEI, las cuales se concretan en productos (bienes o servicios) que la entidad entrega a sus usuarios, tomando en cuenta sus competencias y funciones.

La naturaleza de las AEI depende del tipo de OEI al cual contribuyen, las AEI para OEI de tipo I se refieren a bienes o servicios finales entregados a usuarios externos a la entidad. En este caso se encuentran las acciones que pertenecen a los objetivos en general.

Las AEI para OEI de tipo II se refieren a bienes o servicios intermedios entregados a usuarios internos de la entidad. En términos de la cadena de valor, estas AEI contribuyen a la producción bienes o servicios finales.

En lo que se refiere a las Acciones Estratégicas Institucionales se tienen 38 AEI, en el cuadro siguiente tenemos los 11 OEI y las 38 AEI del PEI.





## INFORME DE EVALUACIÓN INSTITUCIONAL I SEMESTRE (PEI-POI) 2025

**Cuadro N°2 ACCIONES ESTRATÉGICAS INSTITUCIONALES**

AEI	Descripción	OEI
AEI.01.01	ESTUDIOS Y ANALISIS DEL RIESGO DE DESASTRE DE MANERA INTEGRAL EN LA PROVINCIA DE HUÁNUCO	OEI.01
AEI.01.02	ATENCIÓN DE LA POBLACIÓN ANTE LA OCURRIENCIA DE EMERGENCIA Y DESASTRES OPORTUNA EN LA PROVINCIA DE HUÁNUCO	OEI.01
AEI.01.03	ACCIONES DE RECONSTRUCCIÓN IMPLEMENTADAS TRAS LA OCURRENCIA DE EMERGENCIAS Y DESASTRES EN LA PROVINCIA DE HUÁNUCO	OEI.01
AEI.02.01	PROGRAMA DE PROMOCIÓN DE TRADICIONES CUTURALES RECUPERADAS EN LA PROVINCIA DE HUÁNUCO	OEI.02
AEI.02.02	PROGRAMA DE EMPRENDIMIENTO EMPRESARIAL Y PRODUCTIVO PERMANENTE EN BENEFICIO DE LOS AGENTES ECONOMICOS DE LA PROVINCIA DE HUÁNUCO	OEI.02
AEI.02.03	ACCIONES DE CONTROL Y FISCALIZACIÓN PERMANENTE DE LAS ACTIVIDADES ECONOMICAS DESARROLLADAS EN LA PROVINCIA DE HUÁNUCO.	OEI.02
AEI.02.04	PROGRAMA DE DESARROLLO TURISTICO CON ENFOQUE INTERCULTURAL IMPLEMENTADO EN LA PROVINCIA DE HUÁNUCO	OEI.02
AEI.03.01	SANEAMIENTO BÁSICO DE FORMA PERMANENTE EN BENEFICIO DE LA POBLACIÓN DE LA PROVINCIA DE HUÁNUCO	OEI.03
AEI.03.02	ACCESO AL SERVICIO DE AGUA POTABLE PERMANENTE EN BENEFICIO DE LA POBLACIÓN DE LA PROVINCIA DE HUÁNUCO	OEI.03
AEI.04.01	CONECTIVIDAD VIAL EN ZONAS URBANAS Y RURALES PRIORIZADAS EN BENEFICIO DE LA POBLACIÓN Y DE AGENTES ECONÓMICOS EN LA PROVINCIA DE HUÁNUCO	OEI.04
AEI.04.02	CATASTRO URBANO ACTUALIZADO EN LA JURISDICCIÓN DE LA PROVINCIA DE HUÁNUCO	OEI.04
AEI.04.03	SANEAMIENTO FISICO LEGAL DE PREDIOS OPORTUNAMENTE EN LA PROVINCIA DE HUÁNUCO.	OEI.04
AEI.05.01	MANEJO DE RESIDUOS SÓLIDOS DE MANERA INTEGRAL EN LA PROVINCIA DE HUÁNUCO.	OEI.05
AEI.05.02	CONSERVACIÓN Y MANTENIMIENTO DE ÁREAS VERDES DE USO PÚBLICO DE MANERA PERMANENTE EN LA PROVINCIA DE HUÁNUCO	OEI.05
AEI.05.03	SUPERVISIÓN Y FISCALIZACIÓN DE LA CONTAMINACIÓN AMBIENTAL OPORTUNA EN LA PROVINCIA DE HUÁNUCO	OEI.05
AEI.05.04	PROGRAMA DE MANEJO Y TENENCIA RESPONSABLE DE CANES Y FELINOS DE MANERA PERMANENTE EN LA PROVINCIA DE HUÁNUCO	OEI.05
AEI.06.01	PLAN DE ACCIÓN PARA LA SEGURIDAD CIUDADANA IMPLEMENTADO DE MANERA ÓPTIMA EN LA PROVINCIA DE HUÁNUCO	OEI.06
AEI.06.02	SISTEMA DE SEGURIDAD CIUDADNA CON EQUIPAMIENTO INTEGRAL EN BENEFICIO DE LA POBLACIÓN.	OEI.06
AEI.06.03	PROGRAMA CONTRA LA VIOLENCIA FAMILIAR OPORTUNA EN BENEFICIO DE LA PROVINCIA DE HUÁNUCO	OEI.06
AEI.07.01	PROGRAMA DE ACTIVIDAD EDUCATIVA INTEGRAL A LOS ESTUDIANTES EN LA PROVINCIA DE HUÁNUCO	OEI.07
AEI.07.02	PRIOGRAMAS SOCIALES DE COMPLEMENTACIÓN ALIMENTARIA EJECUTADOS PARA LA POBLACIÓN VULNERABLE EN LA PROVINCIA DE HUÁNUCO	OEI.07
AEI.08.01	PROGRAMAS DE ACTIVIDAD EDUCATIVA INTEGRAL A LOS ESTUDIANTES EN LA PROVINCIA DE HUÁNUCO.	OEI.08
AEI.08.02	EQUIPAMIENTO, INFRAESTRUCTURA Y MOBILIARIO ADECUADO EN INSTITUCIONES EDUCATIVAS DE LA PROVINCIA DE HUÁNUCO.	OEI.08
AEI.09.01	PROGRAMAS DE APOYO SOCIAL DE FORMA PERMANENTE A GRUPOS DE POBLACIÓN VULNERABLES DE LA PROVINCIA DE HUÁNUCO.	OEI.09







## INFORME DE EVALUACIÓN INSTITUCIONAL I SEMESTRE (PEI-POI) 2025

AEI	Descripción	OEI
AEI.09.02	PROGRAMAS DE ACTIVIDADES DEPORTIVAS MUNICIPALES DE FACIL ACCESO PARA LA POBLACIÓN DE LA PROVINCIA DE HUÁNUCO.	OEI.09
AEI.09.03	BIBLIOTECA MUNIICPAL IMPLEMENTADA EN LA PROVINCIA DE HUÁNUCO	OEI.09
AEI.10.01	SEGURIDAD VIAL INTEGRAL E IMPLEMENTADA EN BENEFICIO DE LA POBLACIÓN DE LA PROVINCIA DE HUÁNUCO.	OEI.10
AEI.10.02	ORDENAMIENTO DEL TRANSPORTE DE MANERA INTEGRAL EN BENEFICIO DE LA PROVINCIA DE HUÁNUCO	OEI.10
AEI.10.03	INFRAESTRUCTURA VIAL VECINAL ADECUADA EN BENEFICIO DE LA POBLACIÓN.	OEI.10
AEI.11.01	PROGRAMA DE FORTALECIMIENTO DE CAPACIDADES PERMANENTES	OEI.11
AEI.11.02	ESPACIOS Y MECANISMOS DE PARTICIPACIÓN CIUDADANA FORTALECIDOS	OEI.11
AEI.11.03	TRANSFORMACIÓN DIGITAL INTEGRAL DE LOS PROCESOS Y SERVICIOS.	OEI.11
AEI.11.04	RECAUDACIÓN TRIBUTARIA APORTUNA.	OEI.11
AEI.11.05	INSTRUMENTOS DE GESTIÓN ACTUALIZADOS.	OEI.11
AEI.11.06	SERVICIO CIVIL IMPLEMENTADO	OEI.11
AEI.11.07	ASESORAMIENTO INSTITUCIONAL OPORTUNO	OEI.11
AEI.11.08	GOBIERNO ELECTRONICO ABIERTO Y TRANSPARENTE IMPLEMENTADO	OEI.11
AEI.11.09	SISTEMAS ADMINISTRATIVOS Y SUBSISTEMAS IMPLEMENTADOS Y FORTALECIDOS	OEI.11

Fuente: PEI 2023-2008 Municipalidad Provincial de Huánuco

### 1. MARCO LEGAL DEL PLAN ESTRATEGICO INSTITUCIONAL (PEI)

El marco normativo establecido para la presente Evaluación de Resultados es el que se indica a continuación:

- Ley 27972 – Ley Orgánica de Municipalidades.
- Decreto Legislativo N° 1088, Ley del Sistema Nacional de Planeamiento Estratégico y del Centro Nacional de Planeamiento Estratégico – CEPLAN.
- Resolución de Presidencia de Consejo Directivo N° 055-2024-CEPLAN/PCD, que aprueba la Guía para el Planeamiento Institucional – CEPLAN.
- Resolución de Presidencia de Consejo Directivo N° 00056-2021/CEPLAN/PCD, que aprueba la Guía para el seguimiento y evaluación de políticas nacionales y planes del SINAPLAN.







## INFORME DE EVALUACIÓN INSTITUCIONAL I SEMESTRE (PEI-POI) 2025

### ESTRUCTURA ORGÁNICA DE LA MUNICIPALIDAD PROVINCIAL DE HUÁNUCO - 2021

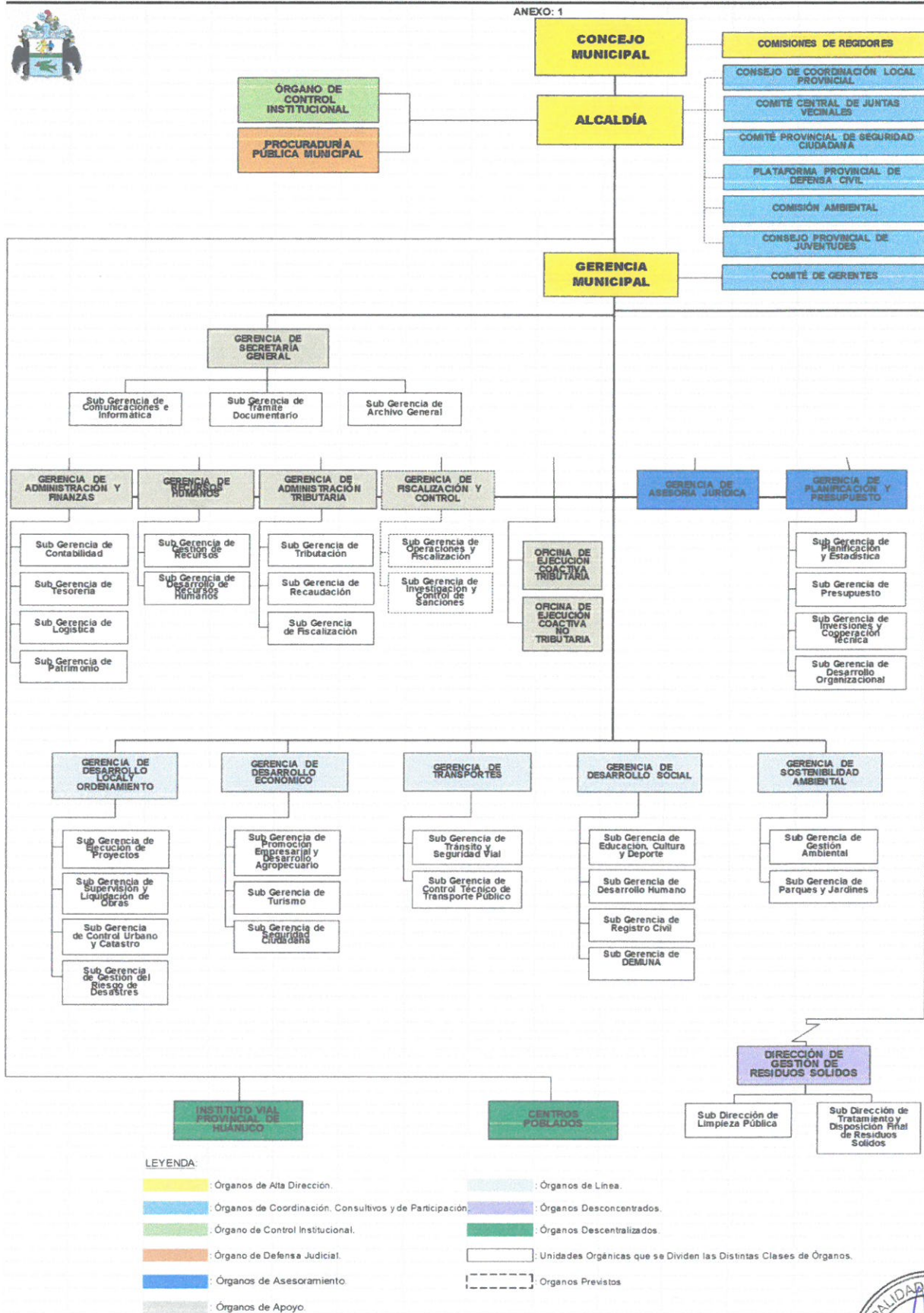



## INFORME DE EVALUACIÓN INSTITUCIONAL I SEMESTRE (PEI-POI) 2025

### Síntesis del cumplimiento de los Objetivos Estratégicos Institucionales (OEI)

El presente informe de evaluación describe el factor social que ha alcanzado la población a la cual le brinda los bienes y servicios la Municipalidad Provincial de Huánuco; el factor económico, que se refiere a la capacidad económica de la población y que redunda en los ingresos que la entidad recauda y por último el factor político, que se relaciona con la Política General de Gobierno (PGG) y la política de la actual gestión municipal.







Cuadro N°3 Objetivos Estratégicos Institucionales, Acciones estratégicas Institucionales e Indicadores

CÓDIGO	OBJETIVO ESTRATÉGICO INSTITUCIONAL	CÓDIGO	ACCIONES ESTRATÉGICAS INSTITUCIONALES (OEI)	DESCRIPCIÓN DEL INDICADOR
OEI.01	Fortalecer la Gestión de Riesgo de Desastres	AEI.01.01	Estudios y análisis del riesgo de desastre de manera integral en la Provincia	Porcentaje de zonas vulnerables con evaluaciones de riesgo de desastres
		AEI.01.02	Atención de la población ante la ocurrencia de emergencias y desastres oportuna en la Provincia	Porcentaje de damnificadas y afectadas atendidas ante la ocurrencia de emergencias y desastres
		AEI.01.03	Acciones de reconstrucción implementadas tras la ocurrencia de emergencias y desastres en la Provincia	Porcentaje infraestructura pública destruida/afectada que cuentan con acciones de reconstrucción
OEI.02	Promover el desarrollo económico sostenible en la provincia	AEI.02.01	Programa de promoción de tradiciones culturales recuperados en la Provincia	Número de actividades culturales promovidas
		AEI.02.02	Programa de emprendimiento empresarial y productivo permanente en beneficio de los agentes económicos de la Provincia	Numero de emprendedores capacitados efectivamente
		AEI.02.03	Acciones de control y fiscalización permanente de las actividades económicas desarrolladas en la Provincia	Número de establecimientos fiscalizados en actividades económicas





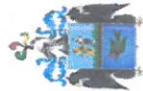

## INFORME DE EVALUACIÓN INSTITUCIONAL I SEMESTRE (PEI-POI) 2025

CÓDIGO	OBJETIVO ESTRATÉGICO INSTITUCIONAL	CÓDIGO	ACCIONES ESTRATÉGICAS INSTITUCIONALES (OEI)	DESCRIPCIÓN DEL INDICADOR
OEI.03	Mejorar los servicios básicos de la provincia	AEI.02.04	Planes de negocios implementados para el acceso al mercado de productores agropecuarios de la Provincia	Número de planes de negocios implementados
		AEI.02.05	Programa de desarrollo turístico con enfoque intercultural implementado en la Provincia	Número de actividades para la promoción turística
		AEI.03.01	Saneamiento básico con calidad en beneficio de la población de la provincia	Porcentaje de cobertura del sistema de desagüe y alcantarillado
		AEI.03.02	Acceso al servicio de agua potable de calidad en beneficio de la población de la provincia	Porcentaje de cobertura de sistema de agua potable
OEI.04	Promover el desarrollo urbano territorial ordenado y sostenible en la provincia	AEI.04.01	Conectividad vial en zonas urbanas y rurales priorizadas en beneficio de la población y de agentes económicos en la provincia	Porcentaje de caminos rurales aptos para su uso por particulares y vehículos Porcentaje de km de calles pavimentadas y señalizadas
		AEI.04.02	Catastro urbano actualizado en la jurisdicción de la provincia	Porcentaje de unidades catastrales actualizadas en la Provincia
		AEI.04.03	Saneamiento físico legal de predios focalizados en la provincia	Porcentaje de predios con Saneamiento físico legal
OEI.05	Fortalecer la gestión ambiental en la provincia	AEI.05.01	Manejo de Residuos sólidos de manera integral en la Provincia	Número de toneladas de residuos sólidos dispuestos adecuadamente en la provincia
				Número de toneladas de residuos sólidos orgánicos valorizados
				Número de toneladas de residuos sólidos inorgánicos valorizados
		AEI.05.02	Conservación y mantenimiento de áreas verdes de uso público de manera permanente en la provincia	Número de M2 de parques y jardines recuperados y sembrados

GERENCIA DE PLANIFICACIÓN Y PRESUPUESTO  
SUB GERENCIA DE PLANIFICACIÓN Y ESTADÍSTICA







## INFORME DE EVALUACIÓN INSTITUCIONAL I SEMESTRE (PEI-POI) 2025

CÓDIGO	OBJETIVO ESTRATÉGICO INSTITUCIONAL	CÓDIGO	ACCIONES ESTRATÉGICAS INSTITUCIONALES (OEI)	DESCRIPCIÓN DEL INDICADOR
		AEI.05.03	Supervisión y Fiscalización de la contaminación ambiental oportuna en la provincia	Número de operativos de fiscalización ambiental realizados en la provincia
		AEI.05.04	Programa de manejo y tenencia responsable de canes y felinos de manera permanente en la provincia	Número de campañas veterinarias en la provincia
		AEI.06.01	Plan de acción para la seguridad ciudadana implementado de manera óptima en la provincia	Porcentaje de Implementación del Plan de acción para la Seguridad Ciudadana
OEI.06	Reducir los índices de inseguridad ciudadana en la provincia	AEI.06.02	Sistema de seguridad ciudadana con equipamiento integral, en beneficio de la población	Número de equipos logísticos adecuados para la seguridad ciudadana
		AEI.06.03	Programa contra la violencia familiar oportuna en beneficio de la Provincia	Número de casos atendidos en Violencia Familiar
OEI.07	Contribuir con las condiciones de la salud en la provincia	AEI.07.01	Programas de salud preventivo-promocional de manera pertinente a favor de la población de la provincia	Número de beneficiarios que acceden a los Programas de Salud Preventivo-Promocional en la Provincia
		AEI.07.02	Programas sociales de complementación alimentaria ejecutados para la población vulnerable en la provincia	Número de personas beneficiadas de los programas de apoyo Alimentario
OEI.08	Contribuir con la calidad de los servicios educativos en la provincia	AEI.08.01	Programas municipales educativos integral de los estudiantes en la provincia	Número de estudiantes que acceden a los programas municipales educativos
		AEI.08.02	Equipamiento, Infraestructura y Mobiliario adecuado en Instituciones Educativas de la provincia	Número de Instituciones Educativas que reciben apoyo en equipamiento, infraestructura y mobiliario en la provincia
OEI.09	Promover el desarrollo social en la provincia	AEI.09.01	Programas de apoyo social de forma permanente a grupos de población vulnerables de la Provincia	Porcentaje de la Población Vulnerable que accede a los Programas de Apoyo Social

GERENCIA DE PLANIFICACIÓN Y PRESUPUESTO  
SUB GERENCIA DE PLANIFICACIÓN Y ESTADÍSTICA







INFORME DE EVALUACIÓN INSTITUCIONAL I SEMESTRE (PEI-POI) 2025

CÓDIGO	OBJETIVO ESTRATÉGICO INSTITUCIONAL	CÓDIGO	ACCIONES ESTRATÉGICAS INSTITUCIONALES (OEI)	DESCRIPCIÓN DEL INDICADOR
OEI.10	Mejorar el servicio de transporte y tránsito en la provincia	AEI.09.02	Programas de actividades deportivas municipales de fácil acceso para la población de la Provincia	Número de personas que acceden a los Programas Deportivos municipales
		AEI.09.03	Biblioteca municipal implementada en la provincia	Número de personas que acceden a los servicios de Biblioteca
		AEI.10.01	Seguridad vial integral e implementada en beneficio de la población de la provincia	Porcentaje de transportistas que reciben asistencia técnica en seguridad vial en la provincia
		AEI.10.02	Ordenamiento del Transporte de manera Integral en beneficio de la provincia	Número de infracciones de tránsito emitidos en la provincia
OEI.11	Modernizar la Gestión Institucional	AEI.11.01	Programa de fortalecimiento de capacidades permanente para personal de la Municipalidad	Número de personas capacitadas según PDP de la municipalidad
		AEI.11.02	Espacios y mecanismos de participación ciudadana fortalecidos en la Municipalidad	Número de reuniones realizadas con participación ciudadana vecinal en la municipalidad
		AEI.11.03	Transformación digital integral de los procesos y servicios de la Municipalidad.	Porcentaje de servicios optimizados e implementados con el uso de las tecnologías digitales
		AEI.11.04	Recaudación tributaria oportuna en beneficio de la Municipalidad	Porcentaje de incremento de la recaudación de impuesto predial y arbitrios municipales anual reporte de cumplimiento
		AEI.11.05	Instrumentos de gestión actualizados en beneficio de la administración municipal	Número de Instrumentos de gestión actualizados en la Municipalidad
		AEI.11.06	Servicio civil implementado en beneficio de la Municipalidad	Porcentaje de Servicio Civil implementado en la Municipalidad

GERENCIA DE PLANIFICACIÓN Y PRESUPUESTO  
SUB GERENCIA DE PLANIFICACIÓN Y ESTADÍSTICA







INFORME DE EVALUACIÓN INSTITUCIONAL I SEMESTRE (PEI-POI) 2025

CÓDIGO	OBJETIVO ESTRATÉGICO INSTITUCIONAL	CÓDIGO	ACCIONES ESTRATÉGICAS INSTITUCIONALES (OEI)	DESCRIPCIÓN DEL INDICADOR
		AEI.11.07	Asesoramiento institucional oportuno en beneficio de la Municipalidad	Porcentaje de documentos atendidos en el plazo establecido
		AEI.11.08	Gobierno electrónico abierto y transparente implementado en la Municipalidad	Porcentaje de cumplimiento de la publicación de información en el Portal de Transparencia
		AEI.11.09	Sistemas administrativos y subsistemas implementados y fortalecidos en la Municipalidad.	Número de sistemas Administrativos implementados

Fuente: PEI 2023-2028 Municipalidad Provincial de Huánuco

GERENCIA DE PLANIFICACIÓN Y PRESUPUESTO  
SUB GERENCIA DE PLANIFICACIÓN Y ESTADÍSTICA



## 2. ANÁLISIS CONTEXTUAL

### En el ámbito social

La provincia de Huánuco tiene una población de 293,397 hab., de acuerdo al censo XII Censo Poblacional – INEI 2017, donde predominan sobre todo las áreas residenciales en la capital de provincia y en los otros distritos que lo conforman el área rural.

En cuanto a la población de Huánuco, se distinguen tres grandes grupos: residentes, población flotante y actores urbanos.

En primer lugar, se encuentra el segmento de "residentes", el cual comprende a las personas que residen en la provincia y que cuentan con DNI que los identifica como vecinos de Huánuco, y a las personas que residen en la provincia pero que están oficialmente registrados en otro distrito. El segundo gran segmento es la "población flotante", la cual está comprendida por las personas que no residen en la provincia pero que la visitan regularmente. Dentro de este grupo se encuentran las personas que trabajan diariamente en las zonas comerciales o residenciales, las personas que llegan para realizar trámites o alguna visita puntual a establecimientos comerciales y culturales, y los turistas extranjeros y nacionales que se hospedan en los hoteles y hospedajes. En estos casos sus necesidades se expresan principalmente en encontrar estacionamientos disponibles, oferta cultural y espacios públicos, así como un tráfico fluido y contar con seguridad mientras se encuentren en la provincia.

El tercer segmento de ciudadanos "los actores urbanos", está comprendido las personas que realizan comercio ambulatorio y dueños de pequeños negocios, entre otros. Sus prioridades se enfocan principalmente en contar con seguridad y la existencia de espacios públicos que beneficien su actividad.

Sin embargo, aún existe una mínima población vulnerable, la cual es atendida a través de programas y servicios sociales, como es el Vaso de Leche, el Programa Articulado Nutricional TBCVIH/SIDA. El acceso de personas adultas mayores a servicios especializados, OMAPED, DEMUNA, entre otros.

### En el ámbito económico

Se analiza la participación económica de la provincia de Huánuco en la región, la estrategia de desarrollo económico de la provincia identificando los productos y servicios priorizados, su articulación con el mercado y la infraestructura económica que posee. Estos elementos permiten identificar la base económica de la provincia de Huánuco y las cadenas productivas y de valor



asociadas a ser priorizadas y atendidas con una infraestructura vial apropiada, asociada a los corredores logísticos.

Según la Encuesta Nacional de Hogares (ENAH) del INEI en 2017, la Población en Edad de Trabajar (PET) estaba constituido por personas de 15 a más años ascendía a 212 mil 643 personas representado el 72% de la población total; a partir del cual la Población Económicamente Activa (PEA) fue de aproximadamente 120 mil 622 personas, representando el 56.7% de la población.

#### **En el ámbito político.**

Como políticas institucionales, se establecen como guía y límites de organización, para su correcta operación. Estas políticas reflejan los valores, principios y áreas de estrategia institucional, valorando el aporte de sus colaboradores, siendo los siguientes:

- ❖ Implementar una Gestión Municipal eficiente con herramientas avanzadas de administración en base a resultados,
- ❖ Innovación y transparencia en la Gestión para rescatar el apoyo y la contribución de la ciudadanía.
- ❖ Gestionar el desarrollo institucional con un Sistema de Gestión del Talento Humano basado en competencias, que garantice los más altos niveles de calidad en la ejecución de los procesos principales de la actividad institucional, priorizando la ética e integridad, orientación por los resultados, trabajo en equipo, orientación al cliente interno y externo y la calidad del trabajo.
- ❖ Brindar eficientes Servicios Municipales y de Seguridad Ciudadana Participativa
- ❖ Promover la incorporación de la Gestión del Riesgo de Desastres en la planificación municipal, como un eje transversal en las acciones de desarrollo.
- ❖ La Municipalidad de Huánuco, promoverá el Ordenamiento Territorial y Gestión Ambiental, de forma integral a nivel Provincial.
- ❖ Mantener la visión de continuidad en la planificación estratégica con el mejoramiento integral de toda la Infraestructura Pública, a fin de promover su desarrollo y competitividad.
- ❖ Desarrollar de forma eficiente y eficaz los sistemas administrativos, en un marco ético y moral de la gestión pública de sus colaboradores y colaboradoras.
- ❖ Generar procesos de mantenimiento de la plataforma tecnológica en óptimas condiciones, de conformidad con las prácticas y reglas internacionales de seguridad informática.
- ❖ Promover la seguridad ciudadana mediante la participación integral comunitaria.



## INFORME DE EVALUACIÓN INSTITUCIONAL I SEMESTRE (PEI-POI) 2025

- ❖ Adoptar políticas presupuestarias y administrativas para asegurar el acceso de las personas en condiciones de vulnerabilidad al entorno local Provincial.
- ❖ Promover la atracción de inversiones privadas y generación de empleo, para fortalecer la competitividad y eliminación de brechas.





### 3. EVALUACIÓN DEL CUMPLIMIENTO DE OBJETIVOS ESTRATÉGICOS INSTITUCIONALES (OEI).

A continuación, se analiza el desempeño de los indicadores de los once (11) Objetivos Estratégicos Institucionales (OEI) y sus respectivas AEI durante el año 2025, identificando los factores que, con mayor preponderancia, contribuyeron o dificultaron en el cumplimiento de los logros esperados. Para ello, se ha utilizado como insumo el Reporte de seguimiento PEI emitido a través del aplicativo CEPLAN V.01 y el Reporte de Seguimiento del POI 2025.

**Tabla 2. Plan Operativo Modificado por OEI y AEI del PEI**

OEI / AEI	Nombre	POI Modificado 1/	
		N° AO	Financiamiento
<b>OEI.01</b>	<b>FORTALECER LA GESTIÓN DE RIESGO DE DESASTRES</b>		
AEI.01.01	Estudios y análisis del riesgo de desastre de manera integral en la Provincia de Huánuco	2	218,462
AEI.01.02	Atención de la población ante la ocurrencia de emergencias y desastres oportuna en la Provincia de Huánuco	6	138,269
AEI.01.03	Acciones de reconstrucción implementadas tras la ocurrencia de emergencias y desastres en la Provincia de Huánuco	1	6,250
<b>OEI.02</b>	<b>PROMOVER EL DESARROLLO ECONÓMICO SOSTENIBLE EN LA PROVINCIA DE HUÁNUCO</b>		
AEI.02.01	Programa de promoción de tradiciones culturales recuperadas en la Provincia de Huánuco	3	704,552
AEI.02.02	Programa de emprendimiento empresarial y productivo permanente en beneficio de los agentes económicos de la Provincia de Huánuco.	10	1,611,603
AEI.02.03	Acciones de control y fiscalización permanente de las actividades económicas desarrolladas en la Provincia de Huánuco	S.P.	S.P.
AEI.02.04	Programa de desarrollo turístico con enfoque intercultural implementado en la Provincia de Huánuco	3	268,622
<b>OEI.03</b>	<b>MEJORAR LOS SERVICIOS BÁSICOS DE LA PROVINCIA DE HUÁNUCO</b>		
AEI.03.01	Saneamiento básico de forma permanente en beneficio de la población de la Provincia de Huánuco	5	2,743,335
AEI.03.02	Acceso al servicio de agua potable permanentemente en beneficio de la población de la Provincia de Huánuco	S.P.	S.P.
<b>OEI.04</b>	<b>PROMOVER EL DESARROLLO URBANO TERRITORIAL ORDENADO Y SOSTENIBLE EN LA PROVINCIA DE HUÁNUCO</b>		
AEI.04.01	Conectividad vial en zonas urbanas y rurales priorizadas en beneficio de la población y de agentes económicos en la Provincia de Huánuco	12	2,903,462
AEI.04.02	Catastro urbano actualizado en la jurisdicción de la Provincia de Huánuco	2	750,493







## INFORME DE EVALUACIÓN INSTITUCIONAL I SEMESTRE (PEI-POI) 2025

AEI.04.03	Saneamiento físico legal de predios oportunamente en la Provincia de Huánuco	S.P.	S.P.
OEI.05	<b>FORTALECER LA GESTIÓN AMBIENTAL EN LA PROVINCIA DE HUÁNUCO</b>		
AEI.05.01	Manejo de Residuos sólidos de manera integral en la Provincia de Huánuco	6	8,115,676
AEI.05.02	Conservación y mantenimiento de áreas verdes de uso público de manera permanente en la Provincia de Huánuco	S.P.	S.P.
AEI.05.03	Supervisión y Fiscalización de la contaminación ambiental oportuna en la Provincia de Huánuco	19	5,438,554
AEI.05.04	Programa de manejo y tenencia responsable de canes y felinos de manera permanente en la Provincia de Huánuco	S.P.	S.P.
OEI.06	<b>CONTRIBUIR CON LA REDUCCIÓN DE LOS ÍNDICES DE INSEGURIDAD CIUDADANA EN LA PROVINCIA DE HUÁNUCO</b>		
AEI.06.01	Plan de acción para la seguridad ciudadana implementado de manera óptima en la Provincia de Huánuco	2	5,058,020
AEI.06.02	Sistema de seguridad ciudadana con equipamiento integral; en beneficio de la población	3	30,017
AEI.06.03	Programa contra la violencia familiar oportuna en beneficio de la Provincia de Huánuco	S.P.	S.P.
OEI.07	<b>CONTRIBUIR CON LAS CONDICIONES DE LA SALUD EN LA PROVINCIA DE HUÁNUCO</b>		
AEI.07.01	Programas de salud preventivo-promocional de manera pertinente a favor de la población de la Provincia de Huánuco	4	2,288,111
AEI.07.02	Programas sociales de complementación alimentaria ejecutados para la población vulnerable en la Provincia de Huánuco	7	1,588,101
OEI.08	<b>CONTRIBUIR CON LA CALIDAD DE LOS SERVICIOS EDUCATIVOS EN LA PROVINCIA DE HUÁNUCO</b>		
AEI.08.01	Programa de actividad educativa integral a los estudiantes en la Provincia de Huánuco	S.P.	S.P.
AEI.08.02	Equipamiento; Infraestructura y Mobiliario adecuado en Instituciones Educativas de la Provincia de Huánuco	S.P.	S.P.
OEI.09	<b>PROMOVER EL DESARROLLO SOCIAL EN LA PROVINCIA DE HUÁNUCO</b>		
AEI.09.01	Programas de apoyo social de forma permanente a grupos de población vulnerables de la Provincia de Huánuco	19	2,704,174
AEI.09.02	Programas de actividades deportivas municipales de fácil acceso para la población de la Provincia de Huánuco	3	594,718
AEI.09.03	Biblioteca municipal implementada en la Provincia de Huánuco	S.P.	S.P.
OEI.10	<b>MEJORAR EL SERVICIO DE TRANSPORTE Y TRÁNSITO EN LA PROVINCIA DE HUÁNUCO</b>		
AEI.10.01	Seguridad vial integral e implementada en beneficio de la población de la Provincia de Huánuco	S.P.	S.P.





## INFORME DE EVALUACIÓN INSTITUCIONAL I SEMESTRE (PEI-POI) 2025

AEI.10.02	Ordenamiento del Transporte de manera Integral en beneficio de la Provincia de Huánuco	10	2,939,047
AEI.10.03	Infraestructura vial vecinal adecuada en beneficio de la población	6	11,035,524
<b>OEI.11</b>	<b>MODERNIZAR LA GESTIÓN INSTITUCIONAL</b>		
AEI.11.01	Programa de fortalecimiento de capacidades permanente	4	313,120
AEI.11.02	Espacios y mecanismos de participación ciudadana fortalecidos	31	4,895,008
AEI.11.03	Transformación digital integral de los procesos y servicios.	14	3,133,889
AEI.11.04	Recaudación tributaria oportuna	19	5,853,968
AEI.11.05	Instrumentos de gestión actualizados	19	7,754,275
AEI.11.06	Servicio civil implementado	4	723,019
AEI.11.07	Asesoramiento institucional oportuno	3	516,391
AEI.11.08	Gobierno electrónico abierto y transparente implementado	1	296,411
AEI.11.09	Sistemas administrativos y subsistemas implementados y fortalecidos	12	4,398,913
	<b>TOTAL</b>	<b>230</b>	<b>77,021,986</b>

Nota: El Monto financiero total es la suma de la programación financiera anual de las AO.

1/ Se consideran al grupo de AO e inversión activas y que cuentan con meta física anual mayor a cero, hasta el momento del inicio del módulo de evaluación.

Fuente: Información del aplicativo CEPLAN V.01.

#### 4. EVALUACIÓN DEL CUMPLIMIENTO DE ACCIONES ESTRATÉGICAS INSTITUCIONALES (AEI)

A continuación, se hace una evaluación del cumplimiento de las AEI en el Plan Operativo Institucional:

El Plan Operativo institucional de la Municipalidad de la municipalidad provincial de Huánuco se ha desarrollado conforme a las etapas precisadas en la Guía para el Planeamiento institucional aprobada mediante Resolución de Presidencia de Consejo Directivo N° 00016-2019/CEPLAN/PCD y conforme a la Directiva N° 014- 2020/MSI – “Normas para la elaboración, aprobación, modificación, seguimiento y evaluación del Plan Estratégico Institucional y Plan Operativo Institucional de la Municipalidad Provincial de Huánuco”.







## INFORME DE EVALUACIÓN INSTITUCIONAL I SEMESTRE (PEI-POI) 2025

**Tabla 3. Avance de ejecución física del POI Modificado por OEI y AEI del PEI**

Código	Descripción	Prioridad	N° de AO / Inversión 1/	Ejecución física		
				1° Semestre 2/	2° Semestre 2/	Anual 3/
OEI.01	FORTALECER LA GESTIÓN DE RIESGO DE DESASTRES	11		100 %	22 %	38 %
AEI.01.01	Estudios y análisis del riesgo de desastre de manera integral en la Provincia de Huánuco	1	2	100 %	22 %	41 %
AEI.01.02	Atención de la población ante la ocurrencia de emergencias y desastres oportuna en la Provincia de Huánuco	2	6	100 %	33 %	53 %
AEI.01.03	Acciones de reconstrucción implementadas tras la ocurrencia de emergencias y desastres en la Provincia de Huánuco	3	1		0 %	0 %
OEI.02	PROMOVER EL DESARROLLO ECONÓMICO SOSTENIBLE EN LA PROVINCIA DE HUÁNUCO	7		100 %	13 %	48 %
AEI.02.01	Programa de promoción de tradiciones culturales recuperadas en la Provincia de Huánuco	4	3	100 %	12 %	57 %
AEI.02.02	Programa de emprendimiento empresarial y productivo permanente en beneficio de los agentes económicos de la Provincia de Huánuco.	1	10	100 %	17 %	57 %
AEI.02.04	Programa de desarrollo turístico con enfoque intercultural implementado en la Provincia de Huánuco	3	3	100 %	6 %	24 %
OEI.03	MEJORAR LOS SERVICIOS BÁSICOS DE LA PROVINCIA DE HUÁNUCO	1		100 %	0 %	10 %
AEI.03.01	Saneamiento básico de forma permanente en beneficio de la población de la Provincia de Huánuco	2	5	100 %	0 %	10 %
OEI.04	PROMOVER EL DESARROLLO URBANO TERRITORIAL ORDENADO Y SOSTENIBLE EN LA PROVINCIA DE HUÁNUCO	8		100 %	8 %	37 %
AEI.04.01	Conectividad vial en zonas urbanas y rurales priorizadas en beneficio de la población y de agentes económicos en la Provincia de Huánuco	2	12	100 %	7 %	25 %
AEI.04.02	Catastro urbano actualizado en la jurisdicción de la Provincia de Huánuco	1	2	100 %	9 %	43 %
OEI.05	FORTALECER LA GESTIÓN AMBIENTAL EN LA PROVINCIA DE HUÁNUCO	6		100 %	17 %	54 %
AEI.05.01	Manejo de Residuos sólidos de manera integral en la Provincia de Huánuco	1	6	100 %	14 %	51 %







## INFORME DE EVALUACIÓN INSTITUCIONAL I SEMESTRE (PEI-POI) 2025

AEI.05.03	Supervisión y Fiscalización de la contaminación ambiental oportuna en la Provincia de Huánuco	2	19	100 %	23 %	61 %
OEI.06	CONTRIBUIR CON LA REDUCCIÓN DE LOS ÍNDICES DE INSEGURIDAD CIUDADANA EN LA PROVINCIA DE HUÁNUCO	2		100 %	41 %	58 %
AEI.06.01	Plan de acción para la seguridad ciudadana implementado de manera óptima en la Provincia de Huánuco	1	2	100 %	58 %	79 %
AEI.06.02	Sistema de seguridad ciudadana con equipamiento integral; en beneficio de la población	2	3	100 %	6 %	15 %
OEI.07	CONTRIBUIR CON LAS CONDICIONES DE LA SALUD EN LA PROVINCIA DE HUÁNUCO	4		100 %	10 %	31 %
AEI.07.01	Programas de salud preventivo-promocional de manera pertinente a favor de la población de la Provincia de Huánuco	2	4	100 %	12 %	31 %
AEI.07.02	Programas sociales de complementación alimentaria ejecutados para la población vulnerable en la Provincia de Huánuco	1	7	100 %	9 %	31 %
OEI.09	PROMOVER EL DESARROLLO SOCIAL EN LA PROVINCIA DE HUÁNUCO	3		100 %	15 %	55 %
AEI.09.01	Programas de apoyo social de forma permanente a grupos de población vulnerables de la Provincia de Huánuco	1	19	100 %	11 %	50 %
AEI.09.02	Programas de actividades deportivas municipales de fácil acceso para la población de la Provincia de Huánuco	2	3	100 %	22 %	65 %
OEI.10	MEJORAR EL SERVICIO DE TRANSPORTE Y TRÁNSITO EN LA PROVINCIA DE HUÁNUCO	9		100 %	18 %	48 %
AEI.10.02	Ordenamiento del Transporte de manera Integral en beneficio de la Provincia de Huánuco	1	10	100 %	23 %	56 %
AEI.10.03	Infraestructura vial vecinal adecuada en beneficio de la población	3	6	100 %	3 %	22 %
OEI.11	MODERNIZAR LA GESTIÓN INSTITUCIONAL	10		100 %	18 %	52 %
AEI.11.01	Programa de fortalecimiento de capacidades permanente	3	4	100 %	28 %	68 %
AEI.11.02	Espacios y mecanismos de participación ciudadana fortalecidos	5	31	100 %	15 %	55 %
AEI.11.03	Transformación digital integral de los procesos y servicios.	8	14	100 %	30 %	64 %







## INFORME DE EVALUACIÓN INSTITUCIONAL I SEMESTRE (PEI-POI) 2025

AEI.11.04	Recaudación tributaria oportuna	2	19	100 %	29 %	71 %
AEI.11.05	Instrumentos de gestión actualizados	1	19	100 %	18 %	51 %
AEI.11.06	Servicio civil implementado	9	4	100 %	8 %	29 %
AEI.11.07	Asesoramiento institucional oportuno	6	3	100 %	1 %	15 %
AEI.11.08	Gobierno electrónico abierto y transparente implementado	7	1	100 %	0 %	27 %
AEI.11.09	Sistemas administrativos y subsistemas implementados y fortalecidos	4	12	100 %	13 %	47 %
XX						
Índice de Gestión Institucional (IGI) 4/			230	100 %	16 %	41 %

1/ Total de AO/inversiones con meta física anual mayor a cero.

2/ i) Para las AEI, se calcula como el promedio simple de la ejecución física de las AO/Inversión respecto a su meta semestral, agrupadas por AEI; ii) Para los OEI, se calcula como el promedio de los avances por AEI, ponderado por sus grados de prioridad; iii) Todos los cálculos consideran sólo a las AO que cuentan con meta física en el semestre.

3/ i) Para las AEI, se calcula como el promedio simple de la ejecución física de las AO/Inversión respecto a su meta anual, agrupadas por AEI; ii) Para los OEI, se calcula como el promedio de los avances por AEI, ponderado por sus grados de prioridad; iii) Todos los cálculos consideran sólo a las AO que cuentan con meta física anual distinta de cero.

4/ El IGI se calcula como el promedio de avance de los OEI, ponderado por el grado de prioridad de cada Objetivo.

Fuente: Información del aplicativo CEPLAN V.01.

El cuadro muestra el seguimiento y la ejecución física anual de las actividades operativas e inversiones del POI I SEMESTRE 2025, por objetivo y acción estratégica institucional del PEI, según el orden de prioridad de los objetivos estratégicos institucionales (OEI) y las acciones estratégicas institucionales.

Tabla PRIORIDAD 01

OEI.03	MEJORAR LOS SERVICIOS BÁSICOS DE LA PROVINCIA DE HUÁNUCO
AEI.03.02	ACCESO AL SERVICIOS DE AGUA POTABLE PERMANENTEMENTE EN BENEFICIO DE LA POBLACIÓN DE LA PROVINCIA DE HUÁNUCO
AEI.03.01	SANEAMIENTO BÁSICO DE FORMA PERMANENTE EN BENEFICIO DE LA POBLACIÓN DE LA PROVINCIA DE HUÁNUCO

Tabla PRIORIDAD 02

OEI.06	CONTRIBUIR CON LA REDUCCIÓN LOS INDICES DE INSEGURIDAD CIUDADANA EN LA PROVINCIA DE HUÁNUCO
AEI.06.01	PLAN DE ACCIÓN PARA LA SEGURIDAD CIUDADANA IMPLEMENTADO DE MANERA ÓPTIMA EN LA PROVINCIA DE HUÁNUCO
AEI.06.02	SISTEMA DE SEGURIDAD CIUDADANA CON EQUIPAMIENTO INTEGRAL, EN BENEFICIO DE LA POBLACIÓN.
AEI.06.03	PROGRAMA CONTRA LA VIOLENCIA FAMILIAR OPORTUNA EN BENEFICIO DE LA PROVINCIAL DE HUÁNUCO.

Tabla PRIORIDAD 03







## INFORME DE EVALUACIÓN INSTITUCIONAL I SEMESTRE (PEI-POI) 2025

OEI.09	PROMOVER EL DESARROLLO SOCIAL EN LA PROVINCIA DE HUÁNUCO
AEI.09.01	PROGRAMAS DE APOYO SOCIAL DE FORMA PERMANENTE A GRUPOS DE POBLACIÓN VULNERABLES DE LA PROVINCIA DE HUÁNUCO
AEI.09.02	PROGRAMAS DE ACTIVIDADES DEPORTIVAS MUNICIPALES DE FÁCIL ACCESO PARA LA POBLACIÓN DE LA PROVINCIA DE HUÁNUCO
AEI.09.03	BIBLIOTECA MUNICIPAL IMPLEMENTADA EN LA PROVINCIA DE HUÁNUCO.

Tabla PRIORIDAD 04

OEI.07	CONTRIBUIR CON LAS CONDICIONES DE LA SALUD EN LA PROVINCIA DE HUÁNUCO
AEI.07.02	PROGRAMAS SOCIALES DE COMPLEMENTACIÓN ALIMENTARIA EJECUTADOS PARA LA POBLACIÓN VULNERABLE EN LA PROVINCIA DE HUÁNUCO.
AEI.07.01	PROGRAMAS DE SALUD PREVENTIVO-PROMOCIONAL DE MANERA PERTINENTE A FAVOR DE LA POBLACIÓN DE LA PROVINCIA DE HUÁNUCO.

Tabla PRIORIDAD 05

OEI.08	CONTRIBUIR CON LA CALIDAD DE LOS SERVICIOS EDUCATIVOS EN LA PROVINCIA DE HUÁNUCO
AEI.08.02	EQUIPAMIENTO, INFRAESTRUCTURA Y MOBILIARIO ADECUADO EN INSTITUCIONES EDUCATIVAS DE LA PROVINCIA DE HUÁNUCO.
AEI.08.01	PROGRAMA DE ACTIVIDAD EDUCATIVA INTEGRAL A LOS ESTUDIANTES EN LA PROVINCIA DE HUÁNUCO.

Tabla PRIORIDAD 06

OEI.05	FORTALECER LA GESTIÓN AMBIENTAL EN LA PROVINCIA DE HUÁNUCO
AEI.05.01	MANEJO DE RESIDUOS SÓLIDOS DE MANERA INTEGRAL EN LA PROVINCIA DE HUÁNUCO
AEI.05.03	SUPERVISIÓN Y FISCALIZACIÓN DE LA CONTAMINACIÓN AMBIENTAL OPORTUNA EN LA PROVINCIA DE HUÁNUCO.
AEI.05.02	CONSERVACIÓN Y MANTENIMIENTO DE ÁREAS VERDES DE USO PÚBLICO DE MANERA PERMANENTE EN LA PROVINCIA DE HUÁNUCO.
AEI.05.04	PROGRAMA DE MANEJO Y TENENCIA RESPONSABLE DE CANES Y FELINOS DE MANERA PERMANENTE EN LA PROVINCIA DE HUÁNUCO.

Tabla PRIORIDAD 07

OEI.02	PROMOVER EL DESARROLLO ECONÓMICO SOSTENIBLE EN LA PROVINCIA DE HUÁNUCO
AEI.02.02	PROGRAMA DE EMPRENDIMIENTO EMPRESARIAL Y PRODUCTIVO PERMANENTE EN BENEFICIO DE LOS AGENTES ECONÓMICOS DE LA PROVINCIA DE HUÁNUCO
AEI.02.03	ACCIONES DE CONTROL Y FISCALIZACIÓN PERMANENTE DE LAS ACTIVIDADES ECONÓMICAS DESARROLLADAS EN LA PROVINCIA DE HUÁNUCO
AEI.02.04	PROGRAMA DE DESARROLLO TURÍSTICO CON ENFOQUE INTERCULTURAL IMPLEMENTADO EN LA PROVINCIA DE HUÁNUCO.
AEI.02.01	PROGRAMA DE PROMOCIÓN DE TRADICIONES CULTURALES RECUPERADOS EN LA PROVINCIA DE HUÁNUCO.

Tabla PRIORIDAD 08

OEI.04	PROMOVER EL DESARROLLO URBANO TERRITORIAL ORDENADO Y SOSTENIBLE EN LA PROVINCIA DE HUÁNUCO
AEI.04.02	CATASTRO URBANO ACTUALIZADO EN LA JURISDICCIÓN DE LA PROVINCIA DE HUÁNUCO
AEI.04.01	CONECTIVIDAD VIAL EN ZONAS URBANAS Y RURALES PRIORIZADAS EN BENEFICIO DE LA POBLACIÓN Y DE AGENTES ECONÓMICOS EN LA PROVINCIA DE HUÁNUCO.
AEI.04.03	SANEAMIENTO FÍSICO LEGAL DE PREDIOS FOCALIZADOS EN LA PROVINCIA DE HUÁNUCO.

Tabla PRIORIDAD 09

OEI.10	MEJORAR EL SERVICIO DE TRANSPORTE Y TRANSITO EN LA PROVINCIA DE HUÁNUCO
--------	---





## INFORME DE EVALUACIÓN INSTITUCIONAL I SEMESTRE (PEI-POI) 2025

AEI.10.02	ORDENAMIENTO DE TRANSPORTE DE MANERA INTEGRAL EN BENEFICIO DE LA PROVINCIA DE HUÁNUCO.
AEI.10.01	SEGURIDAD VIAL INTEGRAL E IMPLEMENTADA EN BENEFICIO DE LA POBLACIÓN DE LA PROVINCIA DE HUÁNUCO
AEI.10.03	INFRAESTRUCTURA VIAL VECINAL ADECUADA EN BENEFICIO DE LA POBLACIÓN

**Tabla PRIORIDAD 10**

OEI.11	MODERNIZAR LA GESTIÓN INSTITUCIONAL
AEI.11.05	INSTRUMENTOS DE GESTIÓN ACTUALIZADOS
AEI.11.04	RECAUDACIÓN TRIBUTARIA OPORTUNA
AEI.11.01	PROGRAMA DE FORTALECIMIENTO DE CAPACIDADES PERMANENTE
AEI.11.09	SISTEMAS ADMINISTRATIVOS Y SUS SISTEMAS IMPLEMENTADOS Y FORTALECIDOS.
AEI.11.02	ESPACIOS Y MECANISMOS DE PARTICIPACIÓN CIUDADANA FORTALECIDOS
AEI.11.07	ASESORAMIENTO INSTITUCIONAL OPORTUNO
AEI.11.08	GOBIERNO ELECTRÓNICO ABIERTO Y TRANSPARENTE IMPLEMENTADO
AEI.11.03	TRANSFORMACIÓN DIGITAL INTEGRAL DE LOS PROCESOS Y SERVICIOS
AEI.11.06	SERVICIO CIVIL IMPLEMENTADO

**Tabla PRIORIDAD 11**

OEI.01	FORTALECER LA GESTIÓN DE RIESGOS DE DESASTRES
AEI.01.01	ESTUDIOS Y ANÁLISIS DEL RIESGO DE DESASTRE DE MANERA INTEGRAL EN LA PROVINCIA DE HUÁNUCO.
AEI.01.02	ATENCIÓN DE LA POBLACIÓN ANTE LA OCURRIENCIA DE EMERGENCIAS Y DESASTRES OPORTUNA EN LA PROVINCIA DE HUÁNUCO
AEI.01.03	ACCIONES DE RECONSTRUCCIÓN IMPLEMENTADAS TRAS LA OCURRIENCIA DE EMERGENCIAS Y DESASTRES EN LA PROVINCIA DE HUÁNUCO.

**Tabla 4. Avance de ejecución física del POI Modificado por funciones del Estado**

Código OEI	Descripción	N° de AO / Inversión 1/	Ejecución física		
			1° Semestre 2/	2° Semestre 3/	Anual 3/
10	AGROPECUARIA	1	100 %	0 %	9 %
17	AMBIENTE	25	100 %	21 %	59 %
08	COMERCIO	13	100 %	16 %	57 %
21	CULTURA Y DEPORTE	3	100 %	6 %	24 %
25	DEUDA PUBLICA	1	100 %	0 %	50 %
05	ORDEN PUBLICO Y SEGURIDAD	12	100 %	29 %	48 %
03	PLANEAMIENTO, GESTION Y RESERVA DE CONTINGENCIA	107	100 %	19 %	55 %
24	PREVISION SOCIAL	2	100 %	17 %	58 %
23	PROTECCION SOCIAL	25	100 %	9 %	42 %







## INFORME DE EVALUACIÓN INSTITUCIONAL I SEMESTRE (PEI-POI) 2025

20	SALUD	3	100 %	11 %	22 %
18	SANEAMIENTO	5	100 %	0 %	10 %
15	TRANSPORTE	15	100 %	19 %	47 %
09	TURISMO	3	100 %	22 %	65 %
19	VIVIENDA Y DESARROLLO URBANO	15	100 %	8 %	29 %
		230			

1/ Total de AO/inversiones con meta física anual mayor a cero.

2/ Se calcula como el promedio simple del % de ejecución física semestral de las AO/Inversión vinculadas a la función del Estado.

3/ Se calcula como el promedio simple del % de ejecución física anual de las AO/Inversión vinculadas a la función del Estado.

Fuente: Información del aplicativo CEPLAN V.01.

**Tabla 5. Avance de ejecución física del POI Modificado por centros de costos**

Código	Descripción	N° de AO / Inversión 1/	Ejecución física		
			1° Semestre /2	2° Semestre /2	Anual /3
01.01	CONCEJO DE REGIDORES	3	100 %	14 %	48 %
02.01	ALCALDIA	4	100 %	17 %	58 %
03.01	OCI	3	100 %	9 %	54 %
04.01	PROCURADURIA	2	100 %	15 %	54 %
05.01	GERENCIA MUNICIPAL	4	100 %	20 %	64 %
05.02	GERENCIA DE ASESORIA JURIDICA	3	100 %	1 %	15 %
05.03	GERENCIA DE PLANIFICACION Y PRESUPUESTO	2	100 %	8 %	29 %
05.03.01	SUB GERENCIA DE PLANIFICACION Y ESTADISTICA	4	100 %	14 %	54 %
05.03.02	SUB GERENCIA DE PRESUPUESTO	3	100 %	11 %	39 %
05.03.03	SUB GERENCIA DE INVERSION Y COOPERACION TECNICA	4	100 %	17 %	58 %
05.03.04	SUB GERENCIA DE DESARROLLO ORGANIZACIONAL	2	100 %	8 %	29 %
05.04	GERENCIA DE SECRETARIA GENERAL	3	100 %	13 %	51 %
05.04.01	SUB GERENCIA DE COMUNICACIONES E INFORMATICA	3	100 %	17 %	58 %
05.04.02	SUB GERENCIA DE TRAMITE DOCUMENTARIO	3	100 %	78 %	93 %



## INFORME DE EVALUACIÓN INSTITUCIONAL I SEMESTRE (PEI-POI) 2025

05.04.03	SUB GERENCIA DE ARCHIVO GENERAL	2	100 %	17 %	58 %
05.05	GERENCIA DE ADMINISTRACION Y FINANZAS	14	100 %	10 %	42 %
05.05.01	SUB GERENCIA DE CONTABILIDAD	5	100 %	8 %	31 %
05.05.02	SUB GERENCIA DE TESORERIA	4	100 %	34 %	70 %
05.05.03	SUB GERENCIA DE LOGISTICA	5	100 %	17 %	58 %
05.05.04	SUB GERENCIA DE PATRIMONIO	5	100 %	15 %	52 %
05.06	GERENCIA DE RECURSOS HUMANOS	5	100 %	10 %	33 %
05.06.01	SUB GERENCIA DE GESTIÓN DE RECURSOS HUMANOS	6	100 %	17 %	58 %
05.06.02	SUB GERENCIA DE DESARROLLO DE RECURSOS HUMANOS	3	100 %	17 %	61 %
05.07	GERENCIA DE ADMINISTRACION TRIBUTARIA	4	100 %	28 %	68 %
05.07.01	SUB GERENCIA DE TRIBUTACION Y REGISTRO	5	100 %	47 %	80 %
05.07.02	SUB GERENCIA DE RECAUDACION	4	100 %	33 %	67 %
05.07.03	SUB GERENCIA DE FISCALIZACION	3	100 %	30 %	77 %
05.07.04	OFICINA DE EJECUCION COACTIVA	4	100 %	17 %	64 %
05.08	GERENCIA DE DESARROLLO LOCAL Y ORDENAMIENTO TERRITORIAL	2	100 %	9 %	43 %
05.08.01	SUB GERENCIA DE EJECUCION DE PROYECTOS	15	100 %	0 %	12 %
05.08.02	SUB GERENCIA DE SUPERVISION Y LIQUIDACION DE OBRAS	3	100 %	22 %	68 %
05.08.03	SUB GERENCIA DE CONTROL URBANO Y CATASTRO	4	100 %	0 %	2 %
05.08.04	SUB GERENCIA DE RIESGO Y DESASTRE	9	100 %	28 %	51 %
05.09	GERENCIA DE DESARROLLO ECONOMICO	3	100 %	12 %	57 %
05.09.01	SUB GERENCIA DE PROMOCION EMPRESARIAL	10	100 %	17 %	57 %
05.09.02	SUB GERENCIA DE TURISMO	3	100 %	6 %	24 %
05.09.03	SUB GERENCIA DE SEGURIDAD CIUDADANA	5	100 %	27 %	41 %
05.10	GERENCIA DE TRANSPORTES	1	100 %	35 %	75 %
05.10.01	SUB GERENCIA DE TRANSITO Y SEGURIDAD VIAL	4	100 %	37 %	69 %
05.10.02	SUB GERENCIA DE CONTROL TECNICO Y TRANSPORTE	5	100 %	17 %	58 %
05.11	GERENCIA DE DESARROLLO SOCIAL	4	100 %	12 %	47 %
05.11.01	SUB GERENCIA DE PROMOCION CULTURAL	3	100 %	22 %	65 %

**GERENCIA DE PLANIFICACIÓN Y PRESUPUESTO  
SUB GERENCIA DE PLANIFICACIÓN Y ESTADÍSTICA**







## INFORME DE EVALUACIÓN INSTITUCIONAL I SEMESTRE (PEI-POI) 2025

05.11.02	SUB GERENCIA DE REGISTRO CIVIL	1	100 %	33 %	68 %
05.11.03	SUB GERENCIA DE DESARROLLO HUMANO	17	100 %	9 %	39 %
05.11.04	SUB GERENCIA DE DEMUNA	4	100 %	16 %	57 %
05.12	GERENCIA DE SOSTENIBILIDAD AMBIENTAL	1	100 %	17 %	58 %
05.12.01	SUB GERENCIA DE GESTIÓN AMBIENTAL	14	100 %	27 %	65 %
05.12.02	SUB DIRECCIÓN DE GESTION DE RECURSOS SOLIDOS	6	100 %	14 %	51 %
05.12.03	SUB GERENCIA DE PARQUES Y JARDINES	4	100 %	11 %	49 %
	TOTAL	230			

1/ Se contabilizan AO/inversiones con meta física anual mayor a cero.

2/ Se calcula como el promedio simple de la ejecución de las AO/Inversión, respecto a su meta semestral, agrupadas centro de costos.

3/ Se calcula como el promedio simple de la ejecución de las AO/Inversión, respecto a su meta anual, agrupadas por centro de costos.

Fuente: Información del aplicativo CEPLAN V.01.

### 5. MEDIDAS PARA MEJORAR LA IMPLEMENTACIÓN DEL PEI – POI

- Los órganos y unidades orgánicas de la Municipalidad Provincial de Huánuco realizaron la evaluación de los factores que contribuyeron o dificultaron el cumplimiento de las metas establecidas para los objetivos y las acciones estratégicas del Plan Estratégico vigente.
- Se realizaron actividades de coordinación permanente con los responsables del registro, seguimiento y evaluación del PEI y POI, manteniendo un nivel de comunicación horizontal y abierta de manera presencial y mediante la utilización de plataformas virtuales para conllevar al cumplimiento de los indicadores de los objetivos y acciones estratégicas.
- Se impulsó la identificación y compromiso de los colaboradores y funcionarios de la entidad con la misión, objetivos y acciones del Plan Estratégico Institucional para que de acuerdo con las funciones conferidas en el Reglamento de Organización y Funciones sean aplicados adecuadamente en la programación de actividades operativas del POI.
- Se reforzó el seguimiento de las actividades y tareas operativas del Plan Operativo institucional, a través de documentos, llamadas telefónicas y chats a los responsables del registro y seguimiento del POI 2025.





### 6. CONCLUSIONES

- La evaluación del PEI 2023-2028, correspondiente al I semestre periodo 2025, ha permitido conocer el grado de cumplimiento de los objetivos y acciones estratégicas a través de los indicadores de gestión.
- La implementación de la gestión por procesos es necesario y podrá ayudar a una mejor formulación de los planes institucionales y/o la actualización de los instrumentos de gestión organizacional.
- La participación de los vecinos en eventos que convoca la Municipalidad a nivel provincial contribuyen a la transparencia en la toma de decisiones y genera mejores resultados en la provisión de bienes y servicios para el bienestar de los vecinos y visitantes de la provincia.

### 7. RECOMENDACIONES.

- Implementar sistemas participativos en la gestión de los servicios públicos, promoviendo la corresponsabilidad en la gestión municipal, Promoviendo y fortaleciendo a los actores locales para una participación ciudadana propositiva y responsable y con visión de futuro y que la implementación de las acciones, programas, proyectos y políticas sea con la participación de la sociedad civil y los funcionarios y responsables de las diferentes dependencias de la municipalidad.
- Hacer el seguimiento permanente de la ejecución de actividades programadas en el POI – I semestre 2025 en el aplicativo CEPLAN V.01, que servirá para establecer las pautas para un mayor control y sinceramiento de las metas físicas y financieras realizadas, y así, la formulación seguimiento y retrogresión del Plan Operativo Institucional (POI) este directamente articulado al Presupuesto Inicial de Apertura (PIA) y tener un horizonte de planeamiento, a fin de que se sirva como herramienta para la toma de decisiones y establecimiento de las prioridades.
- Mejorar los flujos de información entre las distintas Unidades Orgánicas.
- Las Unidades Orgánicas, podrían mejorar su desempeño si se les suministra oportunamente los bienes y servicios que requieran para el cumplimiento de las metas y objetivos institucionales. Existe suficiente personal calificado en las diferentes Unidades Orgánicas para el cumplimiento de las metas y objetivos programados, así mismo, la realización de capacitaciones por especialidades es aun deficiente, debiendo







## INFORME DE EVALUACIÓN INSTITUCIONAL I SEMESTRE (PEI-POI) 2025

capacitarse a todo el personal en temas generales institucionales y temas específicos afines a la Unidad Orgánica donde se desempeña.

### 8. ANEXOS

- **Reporte de Seguimiento del POI:**  
[https://www.munihuanuco.gob.pe/intranetmunihco/archivos/REPORT%20DE%20SEGUIMIENTO%20SEMESTRAL%202025%20DEL%20PLAN%20OPERATIVO%20INSTITUCIONAL%20\(POI\)%20-%202025.pdf](https://www.munihuanuco.gob.pe/intranetmunihco/archivos/REPORT%20DE%20SEGUIMIENTO%20SEMESTRAL%202025%20DEL%20PLAN%20OPERATIVO%20INSTITUCIONAL%20(POI)%20-%202025.pdf)
- **Reporte de Seguimiento del PEI:**  
[https://www.munihuanuco.gob.pe/intranetmunihco/archivos/REPORT%20DE%20SEGUIMIENTO%20AL%20PRIMER%20SEMESTRE%20DEL%202025%20DEL%20PLAN%20ESTRATEGICO%20INSTITUCIONAL%20\(PEI\).pdf](https://www.munihuanuco.gob.pe/intranetmunihco/archivos/REPORT%20DE%20SEGUIMIENTO%20AL%20PRIMER%20SEMESTRE%20DEL%202025%20DEL%20PLAN%20ESTRATEGICO%20INSTITUCIONAL%20(PEI).pdf)
- **Información Complementaria Adicional**

**Cuadro 1: Nivel de implementación medido por el indicador de la AEI**

Código	AEI / Indicador	Línea Base		LE	VO		Avance Tipo I (%)	
		Año	Valor	2024	2024		2024	
					Sem1	Anual	Sem1	Anual
AEI.01.01	Estudios y análisis del riesgo de desastre de manera integral en la Provincia de Huánuco						50	ND
IND.01.AEI.01.01	Porcentaje de zonas vulnerables con evaluaciones de riesgo de desastres	2022	2	8	4	ND	50	ND
AEI.01.02	Atención de la población ante la ocurrencia de emergencias y desastres oportuna en la Provincia de Huánuco						50	ND
IND.01.AEI.01.02	Porcentaje de familias damnificadas y afectadas atendidas ante la ocurrencia de emergencias y desastres	2022	15	25	12.50	ND	50	ND
AEI.01.03	Acciones de reconstrucción implementadas tras la ocurrencia de emergencias y desastres en la Provincia de Huánuco						50	ND
IND.01.AEI.01.03	Porcentaje infraestructura pública destruida/afectada que cuentan con acciones de reconstrucción	2022	0	10	5	ND	50	ND
AEI.02.01	Programa de promoción de tradiciones culturales recuperadas en la Provincia de Huánuco						50	ND
IND.01.AEI.02.01	Número de actividades culturales promovidas	2022	2	4	2	ND	50	ND
AEI.02.02	Programa de emprendimiento empresarial y productivo permanente en beneficio de los agentes económicos de la Provincia de Huánuco.						50	ND
IND.01.AEI.02.02	Número de emprendedores capacitados efectivamente	2022	40	60	30	ND	50	ND
IND.02.AEI.02.02	Número de planes de negocio implementados	2022	4	6	3	ND	50	ND
AEI.02.04	Programa de desarrollo turístico con enfoque intercultural implementado en la Provincia de Huánuco						50	ND
IND.01.AEI.02.04	Número de actividades para la promoción turística	2022	5	9	4.50	ND	50	ND





## INFORME DE EVALUACIÓN INSTITUCIONAL I SEMESTRE (PEI-POI) 2025

Código	AEI / Indicador	Línea Base		LE	VO		Avance Tipo I (%)	
		Año	Valor	2024	2024		2024	
					Sem1	Anual	Sem1	Anual
AEI.03.01	Saneamiento básico de forma permanente en beneficio de la población de la Provincia de Huánuco						50	ND
IND.01.AEI.03.01	Porcentaje de viviendas que cuentan con acceso a saneamiento básico	2022	69	75	37.50	ND	50	ND
AEI.04.01	Conectividad vial en zonas urbanas y rurales priorizadas en beneficio de la población y de agentes económicos en la Provincia de Huánuco						50	ND
IND.01.AEI.04.01	Porcentaje de caminos rurales aptos para su uso por particulares y vehículos	2022	20	24	12	ND	50	ND
IND.02.AEI.04.01	Porcentaje de km de calles pavimentadas y señalizadas	2022	50	60	30	ND	50	ND
AEI.04.02	Catastro urbano actualizado en la jurisdicción de la Provincia de Huánuco						50	ND
IND.01.AEI.04.02	Porcentaje de unidades catastrales actualizadas en la Provincia de Huánuco	2022	5	10	5	ND	50	ND
AEI.05.01	Manejo de Residuos sólidos de manera integral en la Provincia de Huánuco						50.00	ND
IND.01.AEI.05.01	Número de toneladas de residuos sólidos dispuestos adecuadamente en la Provincia de Huánuco	2022	11,562	11,650	5,825	ND	50	ND
IND.02.AEI.05.01	Número de toneladas de residuos sólidos orgánicos valorizados	2022	6,218	6,303	3,151.50	ND	50	ND
IND.03.AEI.05.01	Número de toneladas de residuos sólidos inorgánicos valorizados	2022	1,830	1,916	958	ND	50	ND
AEI.05.03	Supervisión y Fiscalización de la contaminación ambiental oportuna en la Provincia de Huánuco						50	ND
IND.01.AEI.05.03	Número de operativos de fiscalización ambiental realizados en la Provincia de Huánuco	2022	8	12	6	ND	50	ND
AEI.06.01	Plan de acción para la seguridad ciudadana implementado de manera óptima en la Provincia de Huánuco						50	ND
IND.01.AEI.06.01	Porcentaje de Implementación del Plan de acción para la Seguridad Ciudadana	2022	71	80	40	ND	50	ND
AEI.06.02	Sistema de seguridad ciudadana con equipamiento integral; en beneficio de la población						50	ND
IND.01.AEI.06.02	Número de equipos logísticos adquiridos para la seguridad ciudadana	2022	2	4	2	ND	50	ND
AEI.07.01	Programas de salud preventivo-promocional de manera pertinente a favor de la población de la Provincia de Huánuco						50	ND
IND.01.AEI.07.01	Número de beneficiarios que acceden a los Programas de Salud Preventivo-Promocional en la Provincia de Huánuco	2022	5	12	6	ND	50	ND
AEI.07.02	Programas sociales de complementación alimentaria ejecutados para la población vulnerable en la Provincia de Huánuco						50	ND
IND.01.AEI.07.02	Número de personas beneficiadas de los programas de apoyo Alimentario	2022	4,742	5,142	2,571	ND	50	ND
AEI.09.01	Programas de apoyo social de forma permanente a grupos de población vulnerables de la Provincia de Huánuco						50	ND
IND.01.AEI.09.01	Porcentaje de personas que accede a los Programas de Apoyo Social	2022	40.60	55.70	27.85	ND	50	ND







## INFORME DE EVALUACIÓN INSTITUCIONAL I SEMESTRE (PEI-POI) 2025

Código	AEI / Indicador	Línea Base		LE	VO		Avance Tipo I (%)	
		Año	Valor	2024	2024		2024	
					Sem1	Anual	Sem1	Anual
AEI.09.02	Programas de actividades deportivas municipales de fácil acceso para la población de la Provincia de Huánuco						50	ND
IND.01.AEI.09.02	Número personas que accede al menos a un programa deportivo municipal	2022	250	290	145	ND	50	ND
AEI.10.02	Ordenamiento del Transporte de manera Integral en beneficio de la Provincia de Huánuco						ND	ND
IND.01.AEI.10.02	Número de infracciones de tránsito emitidos en la Provincia de Huánuco	2022	150	120	0	ND	ND	ND
AEI.10.03	Infraestructura vial vecinal adecuada en beneficio de la población						50	ND
IND.01.AEI.10.03	Porcentaje de red vial vecinal en buen estado	2022	60	70	35	ND	50	ND
AEI.11.01	Programa de fortalecimiento de capacidades permanente						50	ND
IND.01.AEI.11.01	Número de personal de la municipalidad capacitado	2022	20	50	25	ND	50	ND
AEI.11.02	Espacios y mecanismos de participación ciudadana fortalecidos						50	ND
IND.01.AEI.11.02	Número de personas que asistieron a los espacios y mecanismos de participación ciudadana	2022	80	120	60	ND	50	ND
AEI.11.03	Transformación digital integral de los procesos y servicios.						50	ND
IND.01.AEI.11.03	Porcentaje de servicios implementados con el uso de las tecnologías digitales	2022	5	15	7.50	ND	50	ND
AEI.11.04	Recaudación tributaria oportuna						50	ND
IND.01.AEI.11.04	Porcentaje de incremento de la recaudación de impuesto predial y arbitrios municipales anual	2022	44.30	58	29	ND	50	ND
AEI.11.05	Instrumentos de gestión actualizados						50	ND
IND.01.AEI.11.05	Número de Instrumentos de gestión actualizados en la Municipalidad	2022	2	6	3	ND	50	ND
AEI.11.06	Servicio civil implementado						50	ND
IND.01.AEI.11.06	Porcentaje de Servicio Civil implementado en la Municipalidad	2022	5	15	7.50	ND	50	ND
AEI.11.07	Asesoramiento institucional oportuno						50	ND
IND.01.AEI.11.07	Porcentaje de documentos atendidos en el plazo establecido	2022	30	50	25	ND	50	ND
AEI.11.08	Gobierno electrónico abierto y transparente implementado						50	ND
IND.01.AEI.11.08	Porcentaje de implementación de gobierno transparente y gobierno abierto	2022	6	15	7.50	ND	50	ND
AEI.11.09	Sistemas administrativos y subsistemas implementados y fortalecidos						50	ND
IND.01.AEI.11.09	Número de Sistemas Administrativos implementados	2022	5	7	3.50	ND	50	ND

Nota: Las siglas LE significan Logro esperado y VO, valor obtenido



**Cuadro 2: Ejecución física de las AO e inversiones vinculadas a la AEI**

Código	Denominación Acción Estratégica Institucional / Centro de Costo	Número de AO	Número de AO con Ejecución física $\geq 100\%$	Promedio de Ejecución física Ajustado de las AO
		1/	2/	3/
<b>AEI.01.01</b>	<b>Estudios y análisis del riesgo de desastre de manera integral en la Provincia de Huánuco</b>	2	2	100
05.08.04	SUB GERENCIA DE RIESGO Y DESASTRE	2	2	100
<b>AEI.01.02</b>	<b>Atención de la población ante la ocurrencia de emergencias y desastres oportuna en la Provincia de Huánuco</b>	6	4	100
05.08.01	SUB GERENCIA DE EJECUCION DE PROYECTOS	1	0	S.P.
05.08.04	SUB GERENCIA DE RIESGO Y DESASTRE	5	4	100
<b>AEI.01.03</b>	<b>Acciones de reconstrucción implementadas tras la ocurrencia de emergencias y desastres en la Provincia de Huánuco</b>	1	0	S.P.
05.08.04	SUB GERENCIA DE RIESGO Y DESASTRE	1	0	S.P.
<b>AEI.02.01</b>	<b>Programa de promoción de tradiciones culturales recuperadas en la Provincia de Huánuco</b>	3	3	100
05.09	GERENCIA DE DESARROLLO ECONOMICO	3	3	100
<b>AEI.02.02</b>	<b>Programa de emprendimiento empresarial y productivo permanente en beneficio de los agentes económicos de la Provincia de Huánuco.</b>	10	10	100
05.09.01	SUB GERENCIA DE PROMOCION EMPRESARIAL	10	10	100
<b>AEI.02.04</b>	<b>Programa de desarrollo turístico con enfoque intercultural implementado en la Provincia de Huánuco</b>	3	1	100
05.09.02	SUB GERENCIA DE TURISMO	3	1	100
<b>AEI.03.01</b>	<b>Saneamiento básico de forma permanente en beneficio de la población de la Provincia de Huánuco</b>	5	1	100
05.08.01	SUB GERENCIA DE EJECUCION DE PROYECTOS	5	1	100
<b>AEI.04.01</b>	<b>Conectividad vial en zonas urbanas y rurales priorizadas en beneficio de la población y de agentes económicos en la Provincia de Huánuco</b>	12	11	100
05.05	GERENCIA DE ADMINISTRACION Y FINANZAS	1	1	100
05.08.01	SUB GERENCIA DE EJECUCION DE PROYECTOS	3	2	100
05.08.02	SUB GERENCIA DE SUPERVISION Y LIQUIDACION DE OBRAS	3	3	100
05.08.03	SUB GERENCIA DE CONTROL URBANO Y CATASTRO	4	4	100
05.08.04	SUB GERENCIA DE RIESGO Y DESASTRE	1	1	100
<b>AEI.04.02</b>	<b>Catastro urbano actualizado en la jurisdicción de la Provincia de Huánuco</b>	2	2	100
05.08	GERENCIA DE DESARROLLO LOCAL Y ORDENAMIENTO TERRITORIAL	2	2	100
<b>AEI.05.01</b>	<b>Manejo de Residuos sólidos de manera integral en la Provincia de Huánuco</b>	6	6	100
05.12.02	SUB DIRECCIÓN DE GESTION DE RECURSOS SOLIDOS	6	6	100







## INFORME DE EVALUACIÓN INSTITUCIONAL I SEMESTRE (PEI-POI) 2025

Código	Denominación Acción Estratégica Institucional / Centro de Costo	Número de AO	Número de AO con Ejecución física $\geq 100\%$	Promedio de Ejecución física Ajustado de las AO
		1/	2/	3/
<b>AEI.05.03</b>	<b>Supervisión y Fiscalización de la contaminación ambiental oportuna en la Provincia de Huánuco</b>	<b>19</b>	<b>19</b>	<b>100</b>
05.12	GERENCIA DE SOSTENIBILIDAD AMBIENTAL	1	1	100
05.12.01	SUB GERENCIA DE GESTIÓN AMBIENTAL	14	14	100
05.12.03	SUB GERENCIA DE PARQUES Y JARDINES	4	4	100
<b>AEI.06.01</b>	<b>Plan de acción para la seguridad ciudadana implementado de manera óptima en la Provincia de Huánuco</b>	<b>2</b>	<b>2</b>	<b>100</b>
05.09.03	SUB GERENCIA DE SEGURIDAD CIUDADANA	2	2	100
<b>AEI.06.02</b>	<b>Sistema de seguridad ciudadana con equipamiento integral; en beneficio de la población</b>	<b>3</b>	<b>2</b>	<b>100</b>
05.09.03	SUB GERENCIA DE SEGURIDAD CIUDADANA	3	2	100
<b>AEI.07.01</b>	<b>Programas de salud preventivo-promocional de manera pertinente a favor de la población de la Provincia de Huánuco</b>	<b>4</b>	<b>2</b>	<b>100</b>
05.08.01	SUB GERENCIA DE EJECUCION DE PROYECTOS	1	0	S.P.
05.11	GERENCIA DE DESARROLLO SOCIAL	1	1	100
05.11.03	SUB GERENCIA DE DESARROLLO HUMANO	2	1	100
<b>AEI.07.02</b>	<b>Programas sociales de complementación alimentaria ejecutados para la población vulnerable en la Provincia de Huánuco</b>	<b>7</b>	<b>7</b>	<b>100</b>
05.06.02	SUB GERENCIA DE DESARROLLO DE RECURSOS HUMANOS	3	3	100
05.11.03	SUB GERENCIA DE DESARROLLO HUMANO	4	4	100
<b>AEI.09.01</b>	<b>Programas de apoyo social de forma permanente a grupos de población vulnerables de la Provincia de Huánuco</b>	<b>19</b>	<b>18</b>	<b>100</b>
05.05	GERENCIA DE ADMINISTRACION Y FINANZAS	1	1	100
05.11	GERENCIA DE DESARROLLO SOCIAL	3	3	100
05.11.03	SUB GERENCIA DE DESARROLLO HUMANO	11	10	100
05.11.04	SUB GERENCIA DE DEMUNA	4	4	100
<b>AEI.09.02</b>	<b>Programas de actividades deportivas municipales de fácil acceso para la población de la Provincia de Huánuco</b>	<b>3</b>	<b>3</b>	<b>100</b>
05.11.01	SUB GERENCIA DE PROMOCION CULTURAL	3	3	100
<b>AEI.10.02</b>	<b>Ordenamiento del Transporte de manera Integral en beneficio de la Provincia de Huánuco</b>	<b>10</b>	<b>9</b>	<b>100</b>
05.08.01	SUB GERENCIA DE EJECUCION DE PROYECTOS	1	0	S.P.
05.10.01	SUB GERENCIA DE TRANSITO Y SEGURIDAD VIAL	4	4	100
05.10.02	SUB GERENCIA DE CONTROL TECNICO Y TRANSPORTE	5	5	100
<b>AEI.10.03</b>	<b>Infraestructura vial vecinal adecuada en beneficio de la población</b>	<b>6</b>	<b>2</b>	<b>100</b>







## INFORME DE EVALUACIÓN INSTITUCIONAL I SEMESTRE (PEI-POI) 2025

Código	Denominación Acción Estratégica Institucional / Centro de Costo	Número de AO	Número de AO con Ejecución física $\geq 100\%$	Promedio de Ejecución física Ajustado de las AO
		1/	2/	3/
05.05	GERENCIA DE ADMINISTRACION Y FINANZAS	2	0	S.P.
05.08.01	SUB GERENCIA DE EJECUCION DE PROYECTOS	4	2	100
<b>AEI.11.01</b>	<b>Programa de fortalecimiento de capacidades permanente</b>	<b>4</b>	<b>4</b>	<b>100</b>
05.07	GERENCIA DE ADMINISTRACION TRIBUTARIA	4	4	100
<b>AEI.11.02</b>	<b>Espacios y mecanismos de participación ciudadana fortalecidos</b>	<b>31</b>	<b>30</b>	<b>100</b>
01.01	CONCEJO DE REGIDORES	3	3	100
02.01	ALCALDIA	4	4	100
03.01	OCI	3	3	100
05.01	GERENCIA MUNICIPAL	4	4	100
05.03.01	SUB GERENCIA DE PLANIFICACION Y ESTADISTICA	4	3	100
05.03.03	SUB GERENCIA DE INVERSION Y COOPERACION TECNICA	4	4	100
05.04	GERENCIA DE SECRETARIA GENERAL	3	3	100
05.05.04	SUB GERENCIA DE PATRIMONIO	5	5	100
05.06	GERENCIA DE RECURSOS HUMANOS	1	1	100
<b>AEI.11.03</b>	<b>Transformación digital integral de los procesos y servicios.</b>	<b>14</b>	<b>14</b>	<b>100</b>
05.04.01	SUB GERENCIA DE COMUNICACIONES E INFORMATICA	3	3	100
05.04.02	SUB GERENCIA DE TRAMITE DOCUMENTARIO	3	3	100
05.04.03	SUB GERENCIA DE ARCHIVO GENERAL	2	2	100
05.05	GERENCIA DE ADMINISTRACION Y FINANZAS	6	6	100
<b>AEI.11.04</b>	<b>Recaudación tributaria oportuna</b>	<b>19</b>	<b>19</b>	<b>100</b>
05.05	GERENCIA DE ADMINISTRACION Y FINANZAS	2	2	100
05.07.01	SUB GERENCIA DE TRIBUTACION Y REGISTRO	5	5	100
05.07.02	SUB GERENCIA DE RECAUDACION	4	4	100
05.07.03	SUB GERENCIA DE FISCALIZACION	3	3	100
05.07.04	OFICINA DE EJECUCION COACTIVA	4	4	100
05.10	GERENCIA DE TRANSPORTES	1	1	100
<b>AEI.11.05</b>	<b>Instrumentos de gestión actualizados</b>	<b>19</b>	<b>16</b>	<b>100</b>
04.01	PROCURADURIA	2	2	100
05.03	GERENCIA DE PLANIFICACION Y PRESUPUESTO	2	1	100
05.03.02	SUB GERENCIA DE PRESUPUESTO	3	2	100
05.03.04	SUB GERENCIA DE DESARROLLO ORGANIZACIONAL	2	1	100
05.05.02	SUB GERENCIA DE TESORERIA	4	4	100
05.06.01	SUB GERENCIA DE GESTIÓN DE RECURSOS HUMANOS	6	6	100
<b>AEI.11.06</b>	<b>Servicio civil implementado</b>	<b>4</b>	<b>2</b>	<b>100</b>
05.06	GERENCIA DE RECURSOS HUMANOS	4	2	100
<b>AEI.11.07</b>	<b>Asesoramiento institucional oportuno</b>	<b>3</b>	<b>3</b>	<b>100</b>
05.02	GERENCIA DE ASESORIA JURIDICA	3	3	100
<b>AEI.11.08</b>	<b>Gobierno electrónico abierto y transparente implementado</b>	<b>1</b>	<b>1</b>	<b>100</b>
05.05	GERENCIA DE ADMINISTRACION Y FINANZAS	1	1	100
<b>AEI.11.09</b>	<b>Sistemas administrativos y subsistemas implementados y fortalecidos</b>	<b>12</b>	<b>12</b>	<b>100</b>
05.05	GERENCIA DE ADMINISTRACION Y FINANZAS	1	1	100
05.05.01	SUB GERENCIA DE CONTABILIDAD	5	5	100

**GERENCIA DE PLANIFICACIÓN Y PRESUPUESTO  
SUB GERENCIA DE PLANIFICACIÓN Y ESTADÍSTICA**







## INFORME DE EVALUACIÓN INSTITUCIONAL I SEMESTRE (PEI-POI) 2025

Código	Denominación Acción Estratégica Institucional / Centro de Costo	Número de AO	Número de AO con Ejecución física $\geq 100\%$	Promedio de Ejecución física Ajustado de las AO
		1/	2/	3/
05.05.03	SUB GERENCIA DE LOGISTICA	5	5	100
05.11.02	SUB GERENCIA DE REGISTRO CIVIL	1	1	100

1/ Se contabiliza el número de AO con programación física anual mayor a cero y con seguimiento aprobado al primer semestre.

2/ De las AO resultantes del 1/ se contabiliza cuantos tuvieron un nivel de ejecución promedio mayor o igual al 100% al primer semestre.

3/ Se obtiene el nivel de ejecución física promedio por CC, considerando valores truncados al 100% en la ejecución de las AO al primer semestre. A nivel de AEI no se promedia los valores por CC, sino de todas las AO. En los promedios solo se consideran las AO con programación física mayor a 0 al primer semestre.





## INFORME DE EVALUACIÓN INSTITUCIONAL I SEMESTRE (PEI-POI) 2025

**Cuadro 3: Modificaciones de las AO e inversiones vinculadas a la AEI**

Código	Denominación Acción Estratégica Institucional / Centro de Costo	AO finalizado la consistencia POI - PIA	AO del POI modificado	AO creadas	AO inactivadas	AO reprogramadas
		1/	2/	3/	4/	5/
AEI.01.01	Estudios y análisis del riesgo de desastre de manera integral en la Provincia de Huánuco	2	2	0	0	2
05.08.04	SUB GERENCIA DE RIESGO Y DESASTRE	2	2	0	0	2
AEI.01.02	Atención de la población ante la ocurrencia de emergencias y desastres oportuna en la Provincia de Huánuco	6	6	0	0	5
05.08.01	SUB GERENCIA DE EJECUCION DE PROYECTOS	1	1	0	0	0
05.08.04	SUB GERENCIA DE RIESGO Y DESASTRE	5	5	0	0	5
AEI.01.03	Acciones de reconstrucción implementadas tras la ocurrencia de emergencias y desastres en la Provincia de Huánuco	1	1	0	0	1
05.08.04	SUB GERENCIA DE RIESGO Y DESASTRE	1	1	0	0	1
AEI.02.01	Programa de promoción de tradiciones culturales recuperadas en la Provincia de Huánuco	3	3	0	0	1
05.09	GERENCIA DE DESARROLLO ECONOMICO	3	3	0	0	1
AEI.02.02	Programa de emprendimiento empresarial y productivo permanente en beneficio de los agentes económicos de la Provincia de Huánuco.	10	10	0	0	3
05.09.01	SUB GERENCIA DE PROMOCION EMPRESARIAL	10	10	0	0	3
AEI.02.04	Programa de desarrollo turístico con enfoque intercultural implementado en la Provincia de Huánuco	3	3	0	0	3
05.09.02	SUB GERENCIA DE TURISMO	3	3	0	0	3
AEI.03.01	Saneamiento básico de forma permanente en beneficio de la población de la Provincia de Huánuco	5	5	0	14	1
05.08.01	SUB GERENCIA DE EJECUCION DE PROYECTOS	5	5	0	14	1
AEI.04.01	Conectividad vial en zonas urbanas y rurales priorizadas en beneficio de la población y de agentes económicos en la Provincia de Huánuco	12	12	0	0	12





# INFORME DE EVALUACIÓN INSTITUCIONAL I SEMESTRE (PEI-POI) 2025

Código	Denominación Acción Estratégica Institucional / Centro de Costo	AO finalizado la consistencia POI - PIA	AO del POI modificado	AO creadas	AO inactivadas	AO reprogramadas
		1/	2/	3/	4/	5/
05.05	GERENCIA DE ADMINISTRACION Y FINANZAS	1	1	0	0	1
05.08.01	SUB GERENCIA DE EJECUCION DE PROYECTOS	3	3	0	0	3
05.08.02	SUB GERENCIA DE SUPERVISION Y LIQUIDACION DE OBRAS	3	3	0	0	3
05.08.03	SUB GERENCIA DE CONTROL URBANO Y CATASTRO	4	4	0	0	4
05.08.04	SUB GERENCIA DE RIESGO Y DESASTRE	1	1	0	0	1
AEI.04.02	<b>Catastro urbano actualizado en la jurisdicción de la Provincia de Huánuco</b>	2	2	0	0	2
05.08	GERENCIA DE DESARROLLO LOCAL Y ORDENAMIENTO TERRITORIAL	2	2	0	0	2
AEI.05.01	<b>Manejo de Residuos sólidos de manera integral en la Provincia de Huánuco</b>	6	6	0	2	2
05.12.02	SUB DIRECCIÓN DE GESTION DE RECURSOS SOLIDOS	6	6	0	2	2
AEI.05.03	<b>Supervisión y Fiscalización de la contaminación ambiental oportuna en la Provincia de Huánuco</b>	18	19	0	0	15
05.12	GERENCIA DE SOSTENIBILIDAD AMBIENTAL	1	1	0	0	0
05.12.01	SUB GERENCIA DE GESTIÓN AMBIENTAL	14	14	0	0	13
05.12.03	SUB GERENCIA DE PARQUES Y JARDINES	3	4	0	0	2
AEI.06.01	<b>Plan de acción para la seguridad ciudadana implementado de manera óptima en la Provincia de Huánuco</b>	2	2	0	0	1
05.09.03	SUB GERENCIA DE SEGURIDAD CIUDADANA	2	2	0	0	1
AEI.06.02	<b>Sistema de seguridad ciudadana con equipamiento integral; en beneficio de la población</b>	3	3	0	0	3
05.09.03	SUB GERENCIA DE SEGURIDAD CIUDADANA	3	3	0	0	3
AEI.07.01	<b>Programas de salud preventivo-promocional de manera pertinente a favor de la población de la Provincia de Huánuco</b>	4	4	0	0	4
05.08.01	SUB GERENCIA DE EJECUCION DE PROYECTOS	1	1	0	0	1





## INFORME DE EVALUACIÓN INSTITUCIONAL I SEMESTRE (PEI-POI) 2025

Código	Denominación Acción Estratégica Institucional / Centro de Costo	AO finalizado la consistencia POI - PIA	AO del POI modificado	AO creadas	AO inactivadas	AO reprogramadas
		1/	2/	3/	4/	5/
05.11	GERENCIA DE DESARROLLO SOCIAL	1	1	0	0	1
05.11.03	SUB GERENCIA DE DESARROLLO HUMANO	2	2	0	0	2
AEI.07.02	Programas sociales de complementación alimentaria ejecutados para la población vulnerable en la Provincia de Huánuco	7	7	0	0	4
05.06.02	SUB GERENCIA DE DESARROLLO DE RECURSOS HUMANOS	3	3	0	0	0
05.11.03	SUB GERENCIA DE DESARROLLO HUMANO	4	4	0	0	4
AEI.09.01	Programas de apoyo social de forma permanente a grupos de población vulnerables de la Provincia de Huánuco	18	19	0	3	12
05.05	GERENCIA DE ADMINISTRACION Y FINANZAS	1	1	0	0	1
05.11	GERENCIA DE DESARROLLO SOCIAL	3	3	0	0	2
05.11.02	SUB GERENCIA DE REGISTRO CIVIL	0	0	0	0	0
05.11.03	SUB GERENCIA DE DESARROLLO HUMANO	11	11	0	3	9
05.11.04	SUB GERENCIA DE DEMUNA	3	4	0	0	0
AEI.09.02	Programas de actividades deportivas municipales de fácil acceso para la población de la Provincia de Huánuco	3	3	0	0	1
05.11.01	SUB GERENCIA DE PROMOCION CULTURAL	3	3	0	0	1
05.11.03	SUB GERENCIA DE DESARROLLO HUMANO	0	0	0	0	0
AEI.10.02	Ordenamiento del Transporte de manera Integral en beneficio de la Provincia de Huánuco	10	10	0	0	4
05.08.01	SUB GERENCIA DE EJECUCION DE PROYECTOS	1	1	0	0	0
05.09.02	SUB GERENCIA DE TURISMO	0	0	0	0	0
05.10.01	SUB GERENCIA DE TRANSITO Y SEGURIDAD VIAL	4	4	0	0	4
05.10.02	SUB GERENCIA DE CONTROL TECNICO Y TRANSPORTE	5	5	0	0	0
AEI.10.03	Infraestructura vial vecinal adecuada en beneficio de la población	6	6	0	2	4
05.05	GERENCIA DE ADMINISTRACION Y FINANZAS	2	2	0	1	2







## INFORME DE EVALUACIÓN INSTITUCIONAL I SEMESTRE (PEI-POI) 2025

Código	Denominación Acción Estratégica Institucional / Centro de Costo	AO finalizado la consistencia POI - PIA	AO del POI modificado	AO creadas	AO inactivadas	AO reprogramadas
		1/	2/	3/	4/	5/
05.08.01	SUB GERENCIA DE EJECUCION DE PROYECTOS	4	4	0	1	2
AEI.11.01	Programa de fortalecimiento de capacidades permanente	4	4	0	0	1
05.07	GERENCIA DE ADMINISTRACION TRIBUTARIA	4	4	0	0	1
AEI.11.02	Espacios y mecanismos de participación ciudadana fortalecidos	31	31	0	0	17
01.01	CONCEJO DE REGIDORES	3	3	0	0	3
02.01	ALCALDIA	4	4	0	0	0
03.01	OCI	3	3	0	0	0
05.01	GERENCIA MUNICIPAL	4	4	0	0	4
05.03.01	SUB GERENCIA DE PLANIFICACION Y ESTADISTICA	4	4	0	0	4
05.03.03	SUB GERENCIA DE INVERSION Y COOPERACION TECNICA	4	4	0	0	0
05.04	GERENCIA DE SECRETARIA GENERAL	3	3	0	0	3
05.05.04	SUB GERENCIA DE PATRIMONIO	5	5	0	0	2
05.06	GERENCIA DE RECURSOS HUMANOS	1	1	0	0	1
AEI.11.03	Transformación digital integral de los procesos y servicios.	14	14	0	2	7
05.04.01	SUB GERENCIA DE COMUNICACIONES E INFORMATICA	3	3	0	0	0
05.04.02	SUB GERENCIA DE TRAMITE DOCUMENTARIO	3	3	0	0	3
05.04.03	SUB GERENCIA DE ARCHIVO GENERAL	2	2	0	0	0
05.05	GERENCIA DE ADMINISTRACION Y FINANZAS	6	6	0	2	4
AEI.11.04	Recaudación tributaria oportuna	19	19	0	0	14
05.05	GERENCIA DE ADMINISTRACION Y FINANZAS	2	2	0	0	1
05.07.01	SUB GERENCIA DE TRIBUTACION Y REGISTRO	5	5	0	0	4
05.07.02	SUB GERENCIA DE RECAUDACION	4	4	0	0	1
05.07.03	SUB GERENCIA DE FISCALIZACION	3	3	0	0	3
05.07.04	OFICINA DE EJECUCION COACTIVA	4	4	0	0	4
05.10	GERENCIA DE TRANSPORTES	1	1	0	0	1
AEI.11.05	Instrumentos de gestión actualizados	19	19	0	3	7
04.01	PROCURADURIA	2	2	0	0	0





## INFORME DE EVALUACIÓN INSTITUCIONAL I SEMESTRE (PEI-POI) 2025

Código	Denominación Acción Estratégica Institucional / Centro de Costo	AO finalizado la consistencia POI - PIA	AO del POI modificado	AO creadas	AO inactivadas	AO reprogramadas
		1/	2/	3/	4/	5/
05.03	GERENCIA DE PLANIFICACION Y PRESUPUESTO	2	2	0	0	1
05.03.02	SUB GERENCIA DE PRESUPUESTO	3	3	0	0	0
05.03.04	SUB GERENCIA DE DESARROLLO ORGANIZACIONAL	2	2	0	0	1
05.05.02	SUB GERENCIA DE TESORERIA	4	4	0	0	4
05.06.01	SUB GERENCIA DE GESTIÓN DE RECURSOS HUMANOS	6	6	0	3	1
AEI.11.06	<b>Servicio civil implementado</b>	4	4	0	0	2
05.06	GERENCIA DE RECURSOS HUMANOS	4	4	0	0	2
AEI.11.07	<b>Asesoramiento institucional oportuno</b>	3	3	0	0	3
05.02	GERENCIA DE ASESORIA JURIDICA	3	3	0	0	3
AEI.11.08	<b>Gobierno electrónico abierto y transparente implementado</b>	1	1	0	0	1
05.05	GERENCIA DE ADMINISTRACION Y FINANZAS	1	1	0	0	1
AEI.11.09	<b>Sistemas administrativos y subsistemas implementados y fortalecidos</b>	12	12	0	0	5
05.05	GERENCIA DE ADMINISTRACION Y FINANZAS	1	1	0	0	1
05.05.01	SUB GERENCIA DE CONTABILIDAD	5	5	0	0	3
05.05.03	SUB GERENCIA DE LOGISTICA	5	5	0	0	0
05.11.02	SUB GERENCIA DE REGISTRO CIVIL	1	1	0	0	1

1/ Se contabiliza el número de AO activas y con financiamiento completo en la consistencia POI - PIA

2/ Se contabiliza el número de AO activas y con programación anual física mayor a cero finalizado al periodo de evaluación

3/ Se contabiliza la cantidad de AO creadas en la etapa de ejecución y que estén activas

4/ Se contabiliza la cantidad de AO creadas en las etapas anteriores a la ejecución, inactivadas en la etapa de ejecución

5/ Se contabiliza la cantidad de AO creadas en las etapas anteriores a la ejecución, cuyas metas físicas fueron modificadas en la etapa de ejecución (considerando solo las AO activas).







## INFORME DE EVALUACIÓN INSTITUCIONAL I SEMESTRE (PEI-POI) 2025

### DEMANDA FISICO ACTIVO

CC RESPONSABLE	CENTRO DE COSTOS	AEI	CANTIDAD AO
CONCEJO MUNICIPAL	CONCEJO DE REGIDORES	01.01	3
ALCALDIA	ALCALDIA	02.01	4
ORGANO DE CONTROL	OCI	03.01	3
ORGANO DE DEFENSA JUDICIAL	PROCURADURIA	04.01	2
GERENCIA MUNICIPAL	GERENCIA MUNICIPAL	05.01	4
GERENCIA MUNICIPAL	OFICINA GENERAL DE ASESORÍA JURIDICA	05.02	3
GERENCIA MUNICIPAL	OFICINA GENERAL DE PLANIFICACIÓN Y PRESUPUESTO	05.03	2
OFICINA GENERAL DE PLANIFICACIÓN Y PRESUPUESTO	OFICINA DE PLANIFICACION Y ESTADISTICA	05.03.01	4
OFICINA GENERAL DE PLANIFICACIÓN Y PRESUPUESTO	OFICINA DE PRESUPUESTO	05.03.02	3
OFICINA GENERAL DE PLANIFICACIÓN Y PRESUPUESTO	OFICINA DE INVERSION Y COOPERACION TECNICA	05.03.03	4
OFICINA GENERAL DE PLANIFICACIÓN Y PRESUPUESTO	OFICINA DE DESARROLLO ORGANIZACIONAL	05.03.04	2
GERENCIA MUNICIPAL	OFICINA GENERAL DE ATENCIÓN AL CIUDADANO Y GESTIÓN DOCUMENTARIA	05.04	3
OFICINA GENERAL DE ATENCIÓN AL CIUDADANO Y GESTIÓN DOCUMENTARIA	OFICINA DE COMUNICACIONES Y GOBIERNO DIGITAL	05.04.01	3
OFICINA GENERAL DE ATENCIÓN AL CIUDADANO Y GESTIÓN DOCUMENTARIA	OFICINA DE GESTIÓN DOCUMENTARIA	05.04.02	3
OFICINA GENERAL DE ATENCIÓN AL CIUDADANO Y GESTIÓN DOCUMENTARIA	OFICINA DE GESTIÓN DE ARCHIVOS	05.04.03	2
GERENCIA MUNICIPAL	OFICINA GENERAL DE ADMINISTRACIÓN	05.05	14
OFICINA GENERAL DE ADMINISTRACIÓN	OFICINA DE CONTABILIDAD	05.05.01	5
OFICINA GENERAL DE ADMINISTRACIÓN	OFICINA DE TESORERIA	05.05.02	4
OFICINA GENERAL DE ADMINISTRACIÓN	OFICINA DE LOGISTICA	05.05.03	5
OFICINA GENERAL DE ADMINISTRACIÓN	OFICINA DE PATRIMONIO	05.05.04	5
GERENCIA MUNICIPAL	OFICINA GENERAL DE RECURSOS HUMANOS	05.06	5
OFICINA GENERAL DE RECURSOS HUMANOS	OFICINA DE DESARROLLO DE RECURSOS HUMANOS	05.06.02	3

GERENCIA DE PLANIFICACIÓN Y PRESUPUESTO  
SUB GERENCIA DE PLANIFICACIÓN Y ESTADÍSTICA







## INFORME DE EVALUACIÓN INSTITUCIONAL I SEMESTRE (PEI-POI) 2025

OFICINA GENERAL DE RECURSOS HUMANOS	OFICINA DE GESTION DE RECURSOS HUMANOS	05.06.01	6
GERENCIA MUNICIPAL	GERENCIA DE ADMINISTRACIÓN TRIBUTARIA	05.07	4
GERENCIA DE ADMINISTRACIÓN TRIBUTARIA	SUB GERENCIA DE TRIBUTACIÓN	05.07.01	5
GERENCIA DE ADMINISTRACIÓN TRIBUTARIA	SUB GERENCIA DE RECAUDACIÓN	05.07.02	4
GERENCIA DE ADMINISTRACIÓN TRIBUTARIA	SUB GERENCIA DE FISCALIZACIÓN TRIBUTARIA	05.07.03	3
OFICINA DE EJECUCIÓN COACTIVA	OFICINA DE EJECUCIÓN COACTIVA	05.07.04	4
GERENCIA MUNICIPAL	GERENCIA DE INFRAESTRUCTURA Y ORDENAMIENTO TERRITORIAL	05.08	2
GERENCIA DE INFRAESTRUCTURA Y ORDENAMIENTO TERRITORIAL	SUB GERENCIA DE EJECUCIÓN DE PROYECTOS	05.08.01	15
GERENCIA DE INFRAESTRUCTURA Y ORDENAMIENTO TERRITORIAL	SUB GERENCIA DE SUPERVISIÓN Y LIQUIDACIÓN DE OBRAS	05.08.02	3
GERENCIA DE INFRAESTRUCTURA Y ORDENAMIENTO TERRITORIAL	SUB GERENCIA DE CONTROL URBANO Y CATASTRO	05.08.03	4
GERENCIA DE INFRAESTRUCTURA Y ORDENAMIENTO TERRITORIAL	SUB GERENCIA DE RIESGO Y DESASTRES	05.08.04	9
GERENCIA MUNICIPAL	GERENCIA DE DESARROLLO ECONOMICO	05.09	3
GERENCIA DE DESARROLLO ECONOMICO	SUB GERENCIA DE PROMOCION EMPRESARIAL Y DESARROLLO AGROPECUARIO	05.09.01	10
GERENCIA DE DESARROLLO ECONOMICO	SUB GERENCIA DE TURISMO	05.09.02	3
GERENCIA DE DESARROLLO ECONOMICO	SUB GERENCIA DE SEGURIDAD CUIDADANA	05.09.03	5
GERENCIA MUNICIPAL	GERENCIA DE TRANSPORTES	05.10	1
GERENCIA DE TRANSPORTES	SUB GERENCIA DE TRANSITO Y SEGURIDAD VIAL	05.10.01	4
GERENCIA DE TRANSPORTES	SUB GERENCIA DE CONTROL TECNICO Y TRANSPORTES	05.10.02	5
GERENCIA MUNICIPAL	GERENCIA DE DESARROLLO SOCIAL	05.11	4
GERENCIA DE DESARROLLO SOCIAL	SUB GERENCIA DE EDUCACIÓN , CULTURA Y DEPORTE	05.11.01	3
GERENCIA DE DESARROLLO SOCIAL	SUB GERENCIA DE REGISTRO CIVIL	05.11.02	1
GERENCIA DE DESARROLLO SOCIAL	SUB GERENCIA DE DESARROLLO HUMANO	05.11.03	17
GERENCIA DE DESARROLLO SOCIAL	SUB GERENCIA DE DEMUNA	05.11.04	4
GERENCIA MUNICIPAL	GERENCIA DE SOSTENIBILIDAD AMBIENTAL	05.12	1

**GERENCIA DE PLANIFICACIÓN Y PRESUPUESTO  
SUB GERENCIA DE PLANIFICACIÓN Y ESTADÍSTICA**







## INFORME DE EVALUACIÓN INSTITUCIONAL I SEMESTRE (PEI-POI) 2025

GERENCIA DE SOSTENIBILIDAD AMBIENTAL	SUB GERENCIA DE GESTIÓN AMBIENTAL	05.12.01	14
GERENCIA DE SOSTENIBILIDAD AMBIENTAL	SUB GERENCIA DE PARQUES Y JARDINES	05.12.03	4
GERENCIA DE SOSTENIBILIDAD AMBIENTAL	SUB GERENCIA DE GESTION DE RESIDUOS SOLIDOS	05.12.02	6
<b>TOTAL GENERAL</b>			<b>230</b>

Fuente: Información del aplicativo CEPLAN V.01.

